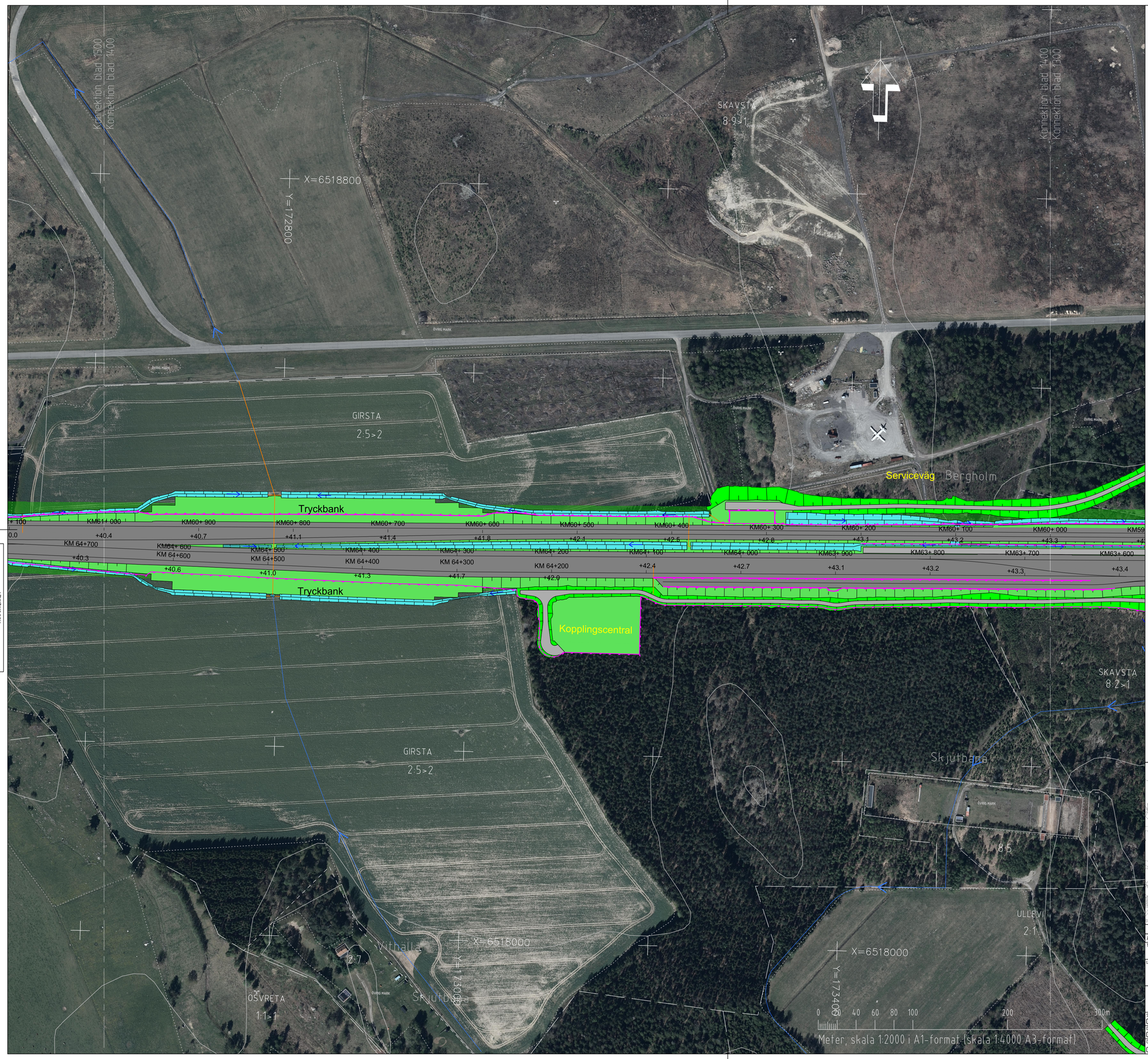

Denna ritning är Trafikverkets egendom. Allt obehörigt begagnande av ritningen beivras enligt lag.
TRAFIKVERKET

KOORDINATSYSTEM
SYSTEM I PLAN: SWEREF 99 16 30
SYSTEM I HÖJD: RH2000

TECKENFÖRKLARING

NY ANLÄGGNING

- FÖRESLAGEN JÄRNVÄGSLINJE SPÅRMITT, MED LÄNGDMÄTNING
- STÄNGSEL
- BRORÄCKE/ELSKYDDSANORDNING/SUICIDSKYDD
- BULLERSKYDDSSKÄRM
- SKYDDSÅTGÄRD
- NY BRO
- NY JÄRNVÄG MED SLÄNT
- NY VÄG MED SLÄNT
- DAMM/FÖRDRÖJNINGSYTA
- TORRDAMM
- DIKE/VATTENDRAG
- VA-LEDNING
- TEKNIKGÅRD
- BEFINTLIG VÄG SOM ANVÄNDS SOM SERVICEVÄG

ÖVRIGA BETECKNINGAR

- ÖVRIG MARK — FÖRKLARANDE TEXT
- FASTIGHETSGRÄNS
- TRAKTGRÄNS
- BEFINTLIG VÄG/GATA
- KOORDINATKRYSS
- BEFINTLIGT DIKE/VATTENDRAG
- FASTIGHET SOM ÄGS AV TRAFIKVERKET
- TRÄDSÄKRINGSZON
- BYGGNAD/FASTIGHET SOM ERBJUDS FÖRVÄRV

LANTMÄTERIETS GSD-FASTIGHETSKARTA ÄR UTTAGEN APRIL 2023.
FULLSTÄNDIGHET: MINDRE BETYDELSEFULL INFORMATION HAR UTELÄMNATS.
AKTUALITET: FASTIGHETSGRÄNSER KONTROLLERADES I SEPTEMBER 2024.

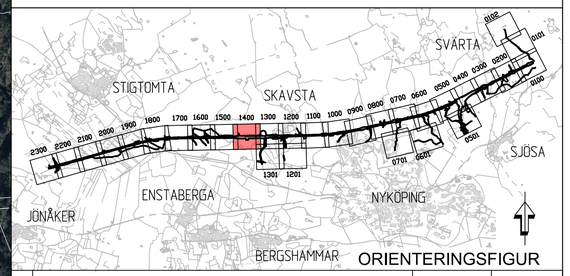

ORIENTERINGSFIGUR

ÄNDR.	ÄNDRINGEN AVSER	SIGN	ÄNDR. DATUM
–			

TYP AV PLAN: JÄRNVÄGSPLAN

LEVERANTÖR: COWI SYSTRA

AVDELNING: LEVERANS/ÄNDRINGS-PM

TEKNIKOMRÅDE: PLAN OCH TILLSTÅND

UPPDRAGSNUMMER: A068444

KONSTRUKTIONSNUMMER

GRANSKNINGSSTATUS / SYFTE

HANDLINGSTYP

TRAFIKVERKET

OSTLÄNKEN

SJÖSA-SKAVSTA

ILLUSTRATIONSKARTA (BSAB 00, 01, 10GR)

ANLÄGGNINGSTYP: SAMMANSATTA BYGGDELAR

KILOMETERJÄNTER: 60 +000 - 61 +000

BANDEL: 506

SKAPAD AV: COWI/HECO

GRANSKAD AV: COWI/JOR

RITNINGSNUMMER PROJEKT: OLP3-01-114-32-0_0

GODKÄND AV: COWI/HASW | DATUM: 2024-10-30 | SKALA: 1:2000 | FORMAT: A1 | RITNINGSNUMMER FÖRVALTNING | BLAD: 1400 | NÄSTA BLAD: 1500 | ÄNDR.: –

XREF