

Filnamn: OLP3-04-025-31-0_0-0016

Projektnamn

Ostlänken

Ärendenummer

TRV 2014/72086

Skapat av (Leverantör)

Viktor Sturegård

Granskat av (Leverantör)

Rosie Kvälv

Godkänt av (Leverantör)

Hanna Siwertz

Godkänt datum

2021-01-15

Sidor

1(3)

Rev Datum

2021-04-21

Version

3.0



TRAFIKVERKET

OSTLÄNKEN

OLP3 Nyköping

SILLEKROG-SJÖSA

Bandel 506

PM Risk och Säkerhet, delsträcka 31

Bilaga 6 – Kartmaterial

Underlagsrapport till MKB 80%

JP31

JÄRNVÄGSPLAN

Filnamn: OLP3-04-025-31-0_0-0016

Projektnamn

Ostlänken

Ärendenummer

TRV 2014/72086

Skapat av (Leverantör)

Viktor Sturegård

Granskat av (Leverantör)

Rosie Kvål

Godkänt av (Leverantör)

Hanna Siwertz

Godkänt datum

2021-01-15

Sidor

2(3)

Rev Datum

2021-04-21

Version

3.0



TRAFIKVERKET

Ändringslogg

PDBi version	Revisionsdatum	Ändring	Namn
_.2	2021-03-31	Uppdatering efter granskningskommentarer	Viktor Sturegård
_.3	2021-04-21	Uppdatering efter granskningskommentarer	Viktor Sturegård

Figur 1 nedan visar en översikt över bebyggelse av bostadshus längs Ostlänken, för delsträckan 31 Sillekrog - Sjösa. Notera att Ljusröd markering omkring bostadshusen utgör 100 meter buffertzonen runt om bostäderna.

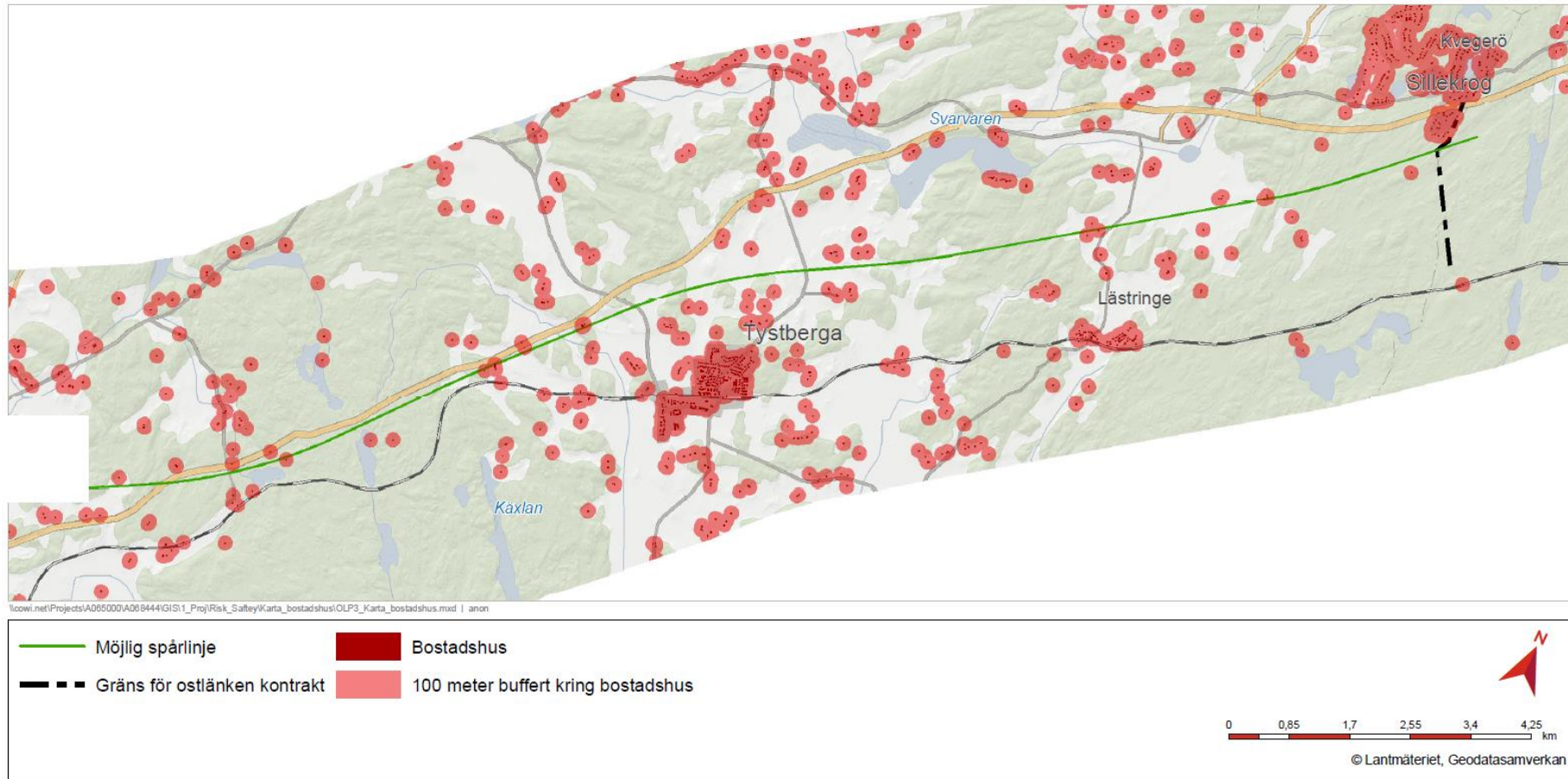

Figur 1. Översikt över bostadshus inklusive buffertzonen på 100 meter inom delsträcka 31.