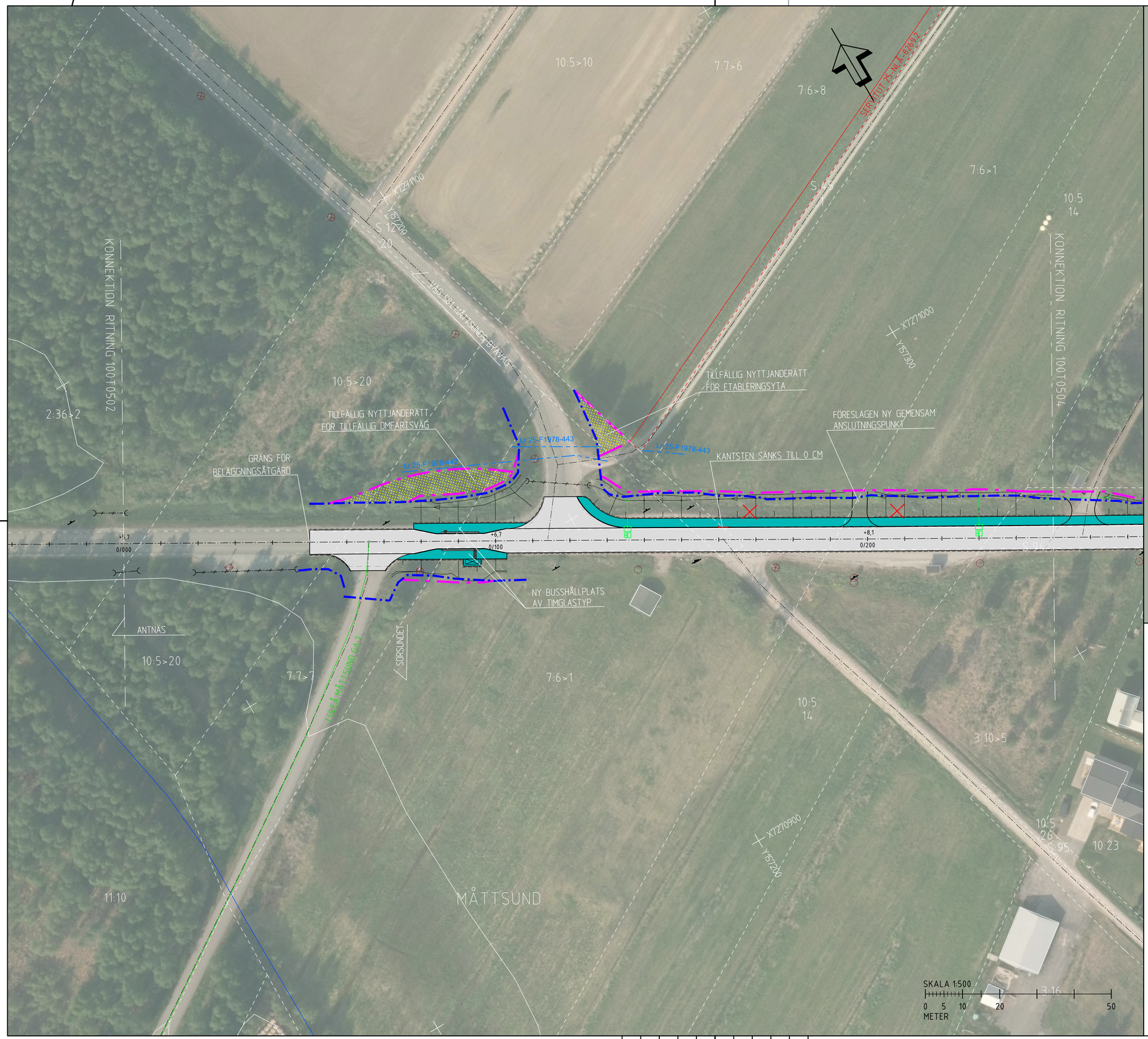


TECKENFÖRKLARING

- BEFINTLIGT VÄGOMRÅDE
- GRÄNS FÖR NYTT VÄGOMRÅDE
- VÄGMITT
- NY BELÄGGNING VÄG
- NY GC-VÄG
- NYA VÄGSLÄNTER
- TILLFÄLLIG NYTTJANDERÄTT
- INSKRÄNKT VÄGRÄTT
- DETALJ- /BYGGNADSPLAN
- FASTIGHETSGRÄNS
- 2:3 FASTIGHETSBETECKNING
- BEFINTLIG VÄGTRUMMA, BEHÅLLS
- NY VÄGTRUMMA
- NY DAGVATTENBRUNN
- NY DAGVATTENLEDNING
- SERVITUT
- GEMENSAMHETSANLÄGGNING
- LEDNINGSRÄTT
- BEFINTLIGT VÄGRÄCKE
- NYTT VÄGRÄCKE
- BÄCK/ VATTENDRAG
- NB BEFINTLIG VA-BRUNN, BEHÅLLS
- BEF. EL-/ BELYSNINGSSTOLPE (TRAFIKVERKET)
- BEF. BELYSNINGSSTOLPE (LULEÅ KOMMUN)
- BEF. EL-/ BELYSNINGSSTOLPE (LULEÅ ENERGI)
- BEFINTLIGT TRÄD SOM BERÖRS
- ANSLUTNING SOM FÖRESLÅS STÄNGAS

ANMÄRKNING

NY STATLIG BELYSNING MELLAN KM CA -0/350-0/900
KANSTÖD SÄNKS TILL 6 CM VID ALLA INFARTER PÅ NORRA SIDAN

-01 -02 -03 -04 -05 -06

KOORDINATSYSTEM
SYSTEM I PLAN: SWEREF 99 21 45
SYSTEM I HÖJD: RH 2000

TYP AV PLAN
VÄGPLAN

GRANSKNINGSSTATUS / SYFTE

HANDLINGSTYP
GRANSKNINGSHANDLING

DATUM	LEVERANS / ÄNDRINGS-PM
2026-09-14	

OBJEKT
VÄG 580 GC & KOLLEKTIV-TRAFIK MÅTTSUND

DELOMRÅDE / BANDEL
MÅTTSUND

ANLÄGGNINGSDEL
GEMENSAMT

OBJEKTNUMMER / KM	KONSTRUKTIONSNUMMER
190702	

BESTÄLLARE	LEVERANTÖR
TRAFIKVERKET	SWECO

SKAPAD AV	UPPDRAGSNUMMER
C.SANDBERG	30089965
GODKÄND AV	AVDELNING
S.ROSENDAHL	TRANSPORT

RITNINGSTYP
PLANRITNING

TEKNIKOMRÅDE / INNEHÅLL
VÄGUTFORMNING OCH TRAFIK

BESKRIVNING
ILLUSTRATIONSKARTA
KM 0/000 - 0/250

SKALA	FORMAT	FÖRVALTNINGSNUMMER
1:500	A1	

RITNINGSNUMMER	BLAD	NÄSTA BLAD	BET
1 00 T 05 03			

Ritning: S:\SE\Luleaonn\LL40\190\60\EKT\72\N1\30089965\000\3d_CAD\PP-GRV\Vektet100\1560.dwg Skapad av: Sandberg, Oskar 2026-09-16 09:40