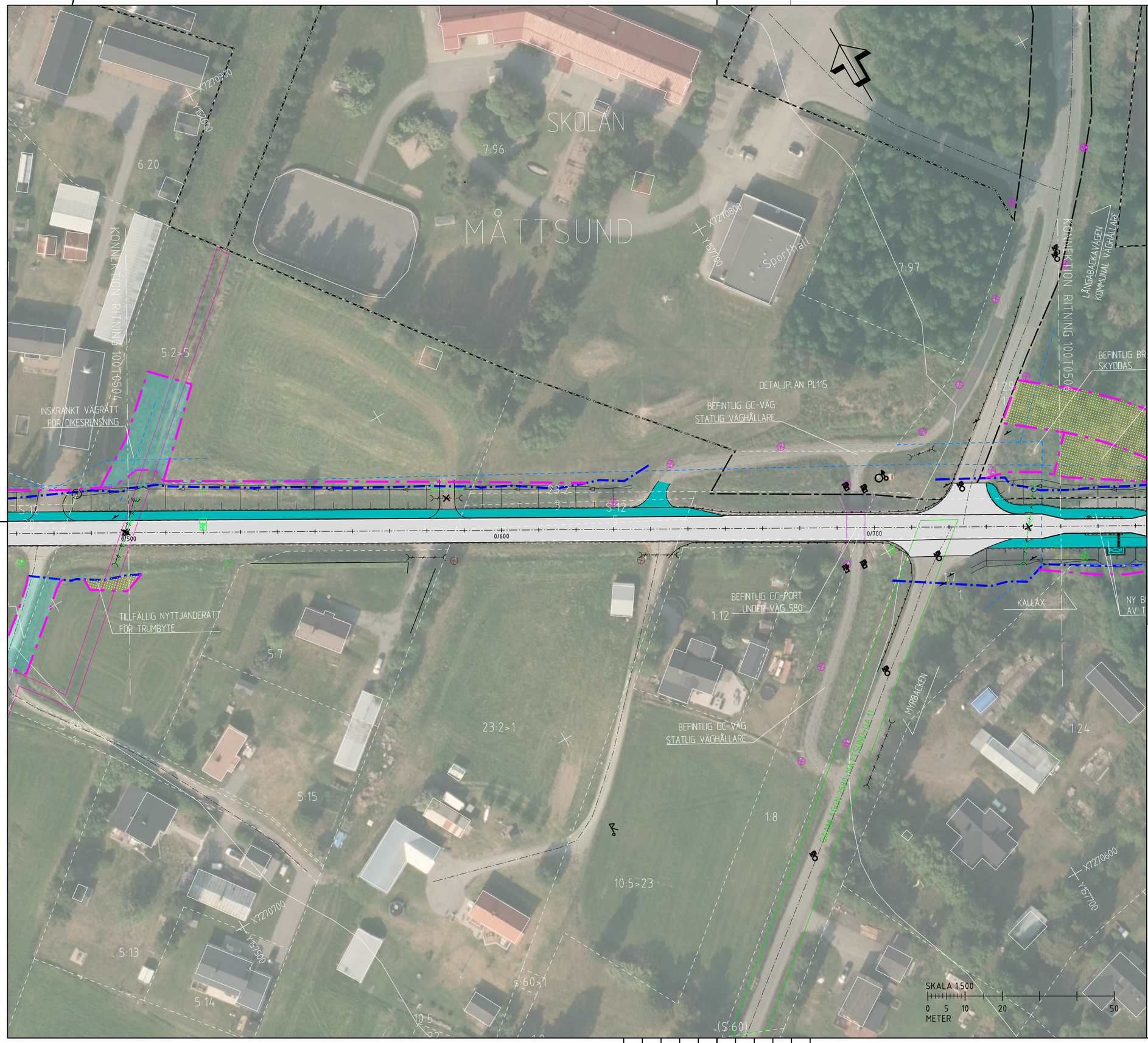

TECKENFÖRKLARING

- BEFINTLIGT VÄGOMRÅDE
- GRÄNS FÖR NYTT VÄGOMRÅDE
- VÄGMITT
- NY BELÄGGNING VÄG
- NY BELÄGGNING GRUS
- NY GC-VÄG
- TILLFÄLLIG NYTTJANDERÄTT
- INSKRÄNKT VÄGRÄTT
- DETALJ- /BYGGNADSPLAN
- FASTIGHETSGRÄNS
- 2:3 FASTIGHETSBETECKNING
- BEFINTLIG VÄGTRUMMA, BEHÅLLS
- BEFINTLIG VÄGTRUMMA, RIVS
- NY VÄGTRUMMA
- NY DAGVATTENBRUNN
- NY DAGVATTENLEDNING
- BEFINTLIGT SERVITUT
- GEMENSAMHETSANLÄGGNING
- LEDNINGSRÄTT
- BEFINTLIGT VÄGRÄCKE
- NYTT VÄGRÄCKE
- BÄCK/ VATTENDRAG
- BEFINTLIG VA-BRUNN
- BEF. BELYSNINGSSTOLPE (TRAFIKVERKET)
- BEF. BELYSNINGSSTOLPE (LULEÅ KOMMUN)
- BEF. BELYSNINGSSTOLPE (LULEÅ ENERGI)
- BEFINTLIGT TRÄD SOM BERÖRS
- ANSLUTNING SOM FÖRESLÅS STÄNGAS
- TVÄRSEKTION SE RITNING 100T0901

ANMÄRKNING

NY STATLIG BELYSNING MELLAN KM CA -0/350-0/900

-01 -02 -03 -04 -05 -06

KOORDINATSYSTEM
SYSTEM I PLAN: SWEREF 99 21 45
SYSTEM I HÖJD: RH 2000

TYP AV PLAN	VÄGPLAN
GRANSKNINGSSTATUS / SYFTE	-
HANDLINGSTYP	SAMRÅDSHANDLING
DATUM	2026-04-15
LEVERANS / ÄNDRINGS-PM	
OBJEKT	VÄG 580 GC & KOLLEKTIV-TRAFIK MÅTTSUND
DELOMRÅDE / BANDEL	MÅTTSUND
ANLÄGGNINGSDEL	GEMENSAMT
OBJEKTNUMMER / KM	190702
KONSTRUKTIONSNUMMER	
BESTÄLLARE	TRAFIKVERKET
LEVERANTÖR	SWECO
SKAPAD AV	C.SANDBERG
UPPDRAGSNUMMER	30089965
GODKÄND AV	S.ROSENDAHL
AVDELNING	TRANSPORT
RITNINGSTYP	PLANRITNING
TEKNIKOMRÅDE / INNEHÅLL	VÄGUTFORMNING OCH TRAFIK
BESKRIVNING	ILLUSTRATIONSKARTA KM 0/500 - 0/750
SKALA	1:500
FORMAT	A1
FÖRVALTNINGSNUMMER	
RITNINGSNUMMER	1 00 T 05 05
BLAD	
NÄSTA BLAD	
BET	

Ritning: J:\SE\Luleanon\LULA01\190JEKT\1224114_30089965\000\36_CAD\VP-SPA\TNM\Del-100\T0505.dwg Skapat av: Sandberg, Claire 2026-03-27 08:40

VREF	MODELLNYCKEL	DATUM	ÄNDRAD AV
	MODELLNYCKEL100005	2026-03-26 07:40	
	MODELLNYCKEL100004	2026-03-26 08:47	
	MODELLNYCKEL100001	2025-11-07 11:19	
	MODELLNYCKEL100002	2026-03-26 08:42	
	MODELLNYCKEL100003	2026-03-26 08:47	
	MODELLNYCKEL100006	2026-03-25 11:59	
	MODELLNYCKEL100007	2026-03-26 08:42	
	MODELLNYCKEL100008	2026-03-26 11:24	
	MODELLNYCKEL100009	2026-03-26 08:42	
	MODELLNYCKEL100010	2026-03-26 11:24	
	MODELLNYCKEL100011	2026-03-26 11:24	
	MODELLNYCKEL100012	2026-03-26 11:24	
	MODELLNYCKEL100013	2026-03-26 11:24	
	MODELLNYCKEL100014	2026-03-26 11:24	
	MODELLNYCKEL100015	2026-03-26 11:24	
	MODELLNYCKEL100016	2026-03-26 11:24	
	MODELLNYCKEL100017	2026-03-26 11:24	
	MODELLNYCKEL100018	2026-03-26 11:24	
	MODELLNYCKEL100019	2026-03-26 11:24	
	MODELLNYCKEL100020	2026-03-26 11:24	
	MODELLNYCKEL100021	2026-03-26 11:24	
	MODELLNYCKEL100022	2026-03-26 11:24	
	MODELLNYCKEL100023	2026-03-26 11:24	
	MODELLNYCKEL100024	2026-03-26 11:24	
	MODELLNYCKEL100025	2026-03-26 11:24	
	MODELLNYCKEL100026	2026-03-26 11:24	
	MODELLNYCKEL100027	2026-03-26 11:24	
	MODELLNYCKEL100028	2026-03-26 11:24	
	MODELLNYCKEL100029	2026-03-26 11:24	
	MODELLNYCKEL100030	2026-03-26 11:24	
	MODELLNYCKEL100031	2026-03-26 11:24	
	MODELLNYCKEL100032	2026-03-26 11:24	
	MODELLNYCKEL100033	2026-03-26 11:24	
	MODELLNYCKEL100034	2026-03-26 11:24	
	MODELLNYCKEL100035	2026-03-26 11:24	
	MODELLNYCKEL100036	2026-03-26 11:24	
	MODELLNYCKEL100037	2026-03-26 11:24	
	MODELLNYCKEL100038	2026-03-26 11:24	
	MODELLNYCKEL100039	2026-03-26 11:24	
	MODELLNYCKEL100040	2026-03-26 11:24	
	MODELLNYCKEL100041	2026-03-26 11:24	
	MODELLNYCKEL100042	2026-03-26 11:24	
	MODELLNYCKEL100043	2026-03-26 11:24	
	MODELLNYCKEL100044	2026-03-26 11:24	
	MODELLNYCKEL100045	2026-03-26 11:24	
	MODELLNYCKEL100046	2026-03-26 11:24	
	MODELLNYCKEL100047	2026-03-26 11:24	
	MODELLNYCKEL100048	2026-03-26 11:24	
	MODELLNYCKEL100049	2026-03-26 11:24	
	MODELLNYCKEL100050	2026-03-26 11:24	
	MODELLNYCKEL100051	2026-03-26 11:24	
	MODELLNYCKEL100052	2026-03-26 11:24	
	MODELLNYCKEL100053	2026-03-26 11:24	