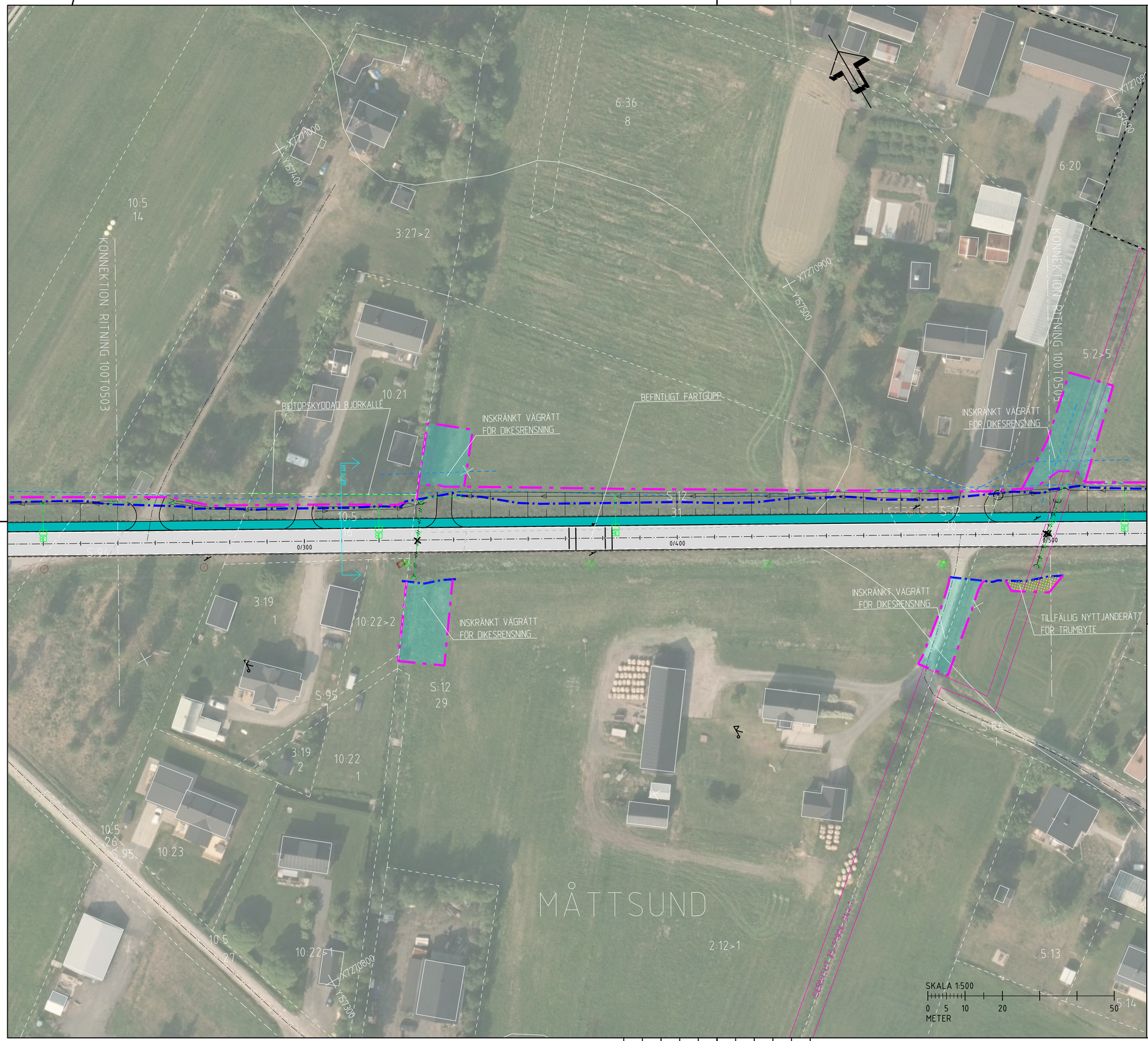

TECKENFÖRKLARING

- BEFINTLIGT VÄGOMRÅDE
- GRÄNS FÖR NYTT VÄGOMRÅDE
- VÄGMITT
- NY BELÄGGNING VÄG
- NY BELÄGGNING GRUS
- NY GC-VÄG
- TILLFÄLLIG NYTTJANDERÄTT
- INSKRÄNKT VÄGRÄTT
- DETALJ- /BYGGNADSPLAN
- FASTIGHETSGRÄNS
- 2:3 FASTIGHETSBETECKNING
- BEFINTLIG VÄGTRUMMA, BEHÅLLS
- BEFINTLIG VÄGTRUMMA, RIVS
- NY VÄGTRUMMA
- NY DAGVATTENBRUNN
- NY DAGVATTENLEDNING
- BEFINTLIGT SERVITUT
- GEMENSAMHETSANLÄGGNING
- LEDNINGSRÄTT
- BEFINTLIGT VÄGRÄCKE
- NYTT VÄGRÄCKE
- BÄCK/ VATTENDRAG
- BEFINTLIG VA-BRUNN
- BEF. BELYSNINGSSTOLPE (TRAFIKVERKET)
- BEF. BELYSNINGSSTOLPE (LULEÅ KOMMUN)
- BEF. BELYSNINGSSTOLPE (LULEÅ ENERGI)
- BEFINTLIGT TRÄD SOM BERÖRS
- ANSLUTNING SOM FÖRESLÅS STÄNGAS
- TVÄRSEKTION SE RITNING 100T0901

ANMÄRKNING

NY STATLIG BELYSNING MELLAN KM CA -0/350-0/900

-01 -02 -03 -04 -05 -06

KOORDINATSYSTEM

SYSTEM I PLAN: SWEREF 99 21 45
SYSTEM I HÖJD: RH 2000

TYP AV PLAN	VÄGPLAN
GRANSKNINGSSTATUS / SYFTE	.
HANDLINGSTYP	SAMRÅDSHANDLING
DATUM: 2026-04-15	LEVERANS / ÄNDRINGS-PM
OBJEKT	VÄG 580 GC & KOLLEKTIV-TRAFIK MÅTTSUND
DELOMRÅDE / BANDEL	MÅTTSUND
ANLÄGGNINGSDEL	GEMENSAMT
OBJEKTNUMMER / KM: 190702	KONSTRUKTIONSNUMMER
BESTÄLLARE: TRAFIKVERKET	LEVERANTÖR: SWECO
SKAPAD AV: C. SANDBERG	UPPDRAGSNUMMER: 30089965
GODKÄND AV: S.ROSENDAHL	AVDELNING: TRANSPORT
RITNINGSTYP	PLANRITNING
TEKNIKOMRÅDE / INNEHÅLL	VÄGUTFORMNING OCH TRAFIK
BESKRIVNING	ILLUSTRATIONSKARTA KM 0/250 - 0/500
SKALA: 1:500	FORMAT: A1 / FÖRVALTNINGSNUMMER
RITNINGSNUMMER: 1 00 T 05 04	BLAD / NÄSTA BLAD / BET

Ritning: S:\SE\Luleå\LULA17490\JEKT\12247k-30089965\000-36_CAD\VIP-SR\1-Ritfjär\00T0504.dwg Skapat av: Sandberg, Claes 2026-03-27 08:38

IV190702_01, ankomst 2026-03-27, ver 1, jobb 11