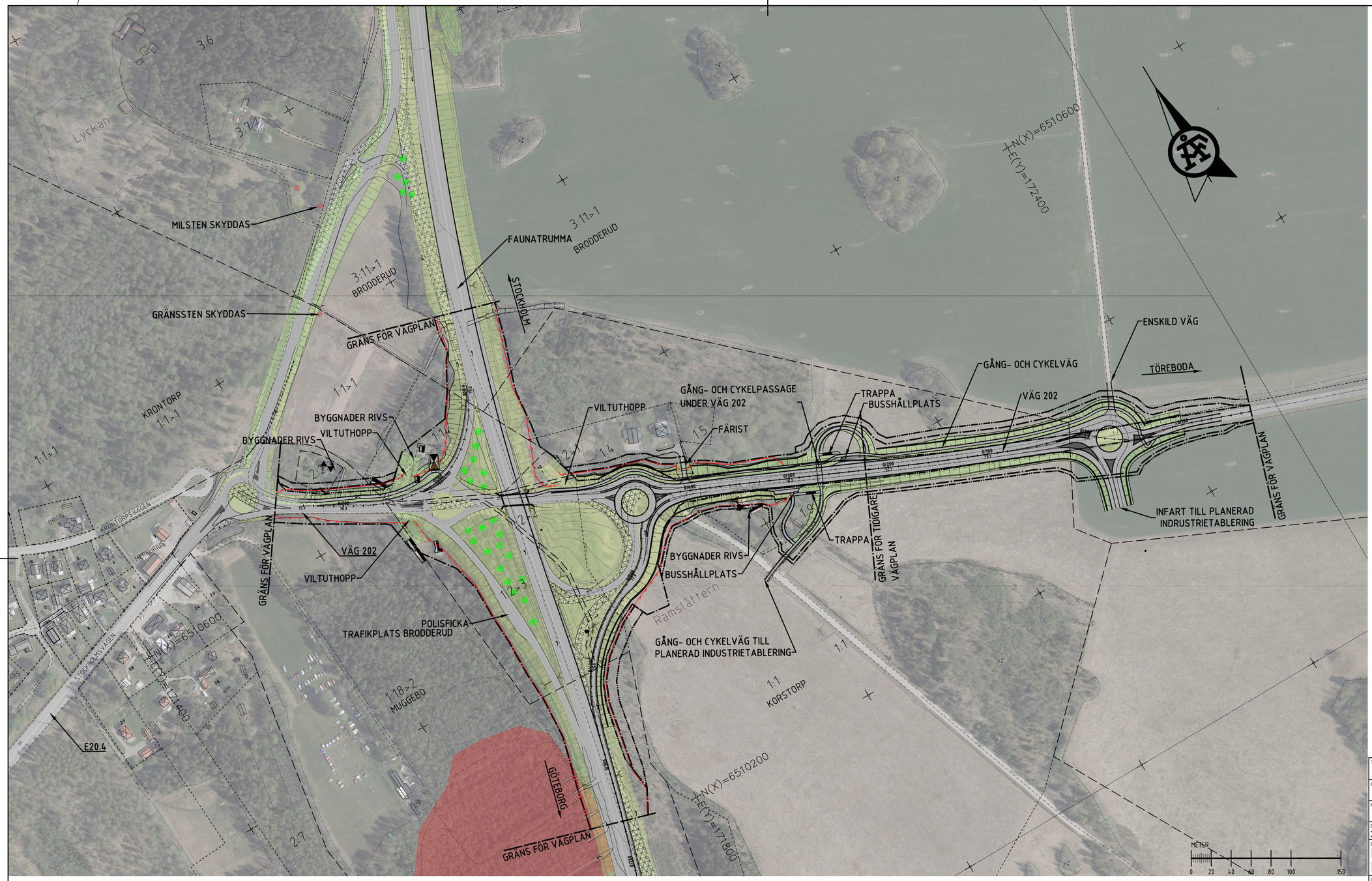

KOORDINATSYSTEM

PLAN: SWEREF 99 13 30
HÖJD: RH 2000

ORIENTERINGSFIGUR

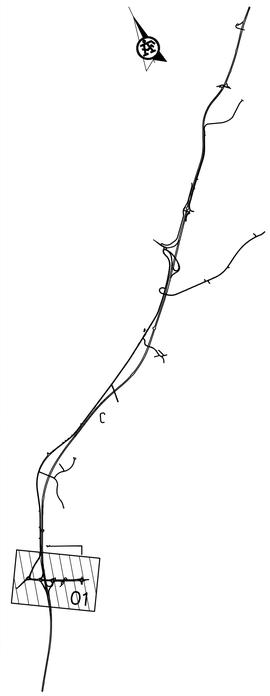

TECKENFÖRKLARING

- VÄGBANA FÖR ALLMÄN VÄG
- VÄGBANA FÖR ENSKILD VÄG
- BELÄGGNINGSKANT
- KÖRFÄLTSINDELNING
- BEF. HÖGSPÄNNINGSLEDNING I LUFT
- SLÄNT
- TRAKTGRÄNS/KVARTERSGRÄNS
- FASTIGHETSGRÄNS
- 5:3 FASTIGHETSBETECKNING
- SANDBÄCKEN TRAKTNAMN
- BYGGNAD (BOSTAD, ÖVRIG BYGGNAD)
- VÄGANSLUTNING SOM STÄNGS GENOM SÄRSKILT BESLUT
- VÄGDEL SOM RIVS
- FORNLÄMNINGAR OCH ÖVRIGA KULTURHISTORISKA LÄMNINGAR
- BYGGNADER SOM RIVS
- GRÄNS FÖR VÄGOMRÅDE/VÄGPLAN
- GRÄNS FÖR TILLFÄLLIG NYTTJANDERÄTT
- Y/YYY LÄNGDMÄTNING
- NYTT VÄGRÄCKE, UNGEFÄRLIGT LÄGE
- NYTT MITTVÄGRÄCKE
- FAUNASTÄNGSEL, UNGEFÄRLIGT LÄGE
- BEF. BULLERSKYDDSPLANK
- NY TRUMMA
- NYTT TRÄD
- NY BULLERSKYDDSSKÄRM/-VALL PRINCIPIELL PLACERING
- BRO ÖVER E20

TYP AV PLAN: VÄGPLAN

GRANSKNINGSSTATUS / SYFTE

HANDLINGSTYP

DATUM: 2023-09-20

LEVERANS / ÄNDRINGS-PM

OBJEKT: E20 FÖRBI MARIESTAD
E20, VÄG 202 VID KORSTORP

DELOMRÅDE / BANDEL: GEMENSAMT

ANLÄGGNINGDEL: GEMENSAMT (SAMMANSATT OCH ÖVERSIKTER)

OBJEKTNUMMER / KM: 150307

KONSTRUKTIONSNUMMER

BESTÄLLARE: TRAFIKVERKET

LEVERANTÖR: AFRY

SKAPAD AV: A.ANDERSSON

UPPDRAGSNUMMER: 738915

GODKÄND AV: C. MATTSSON

AVDELNING

RITNINGSTYP: ILLUSTRATIONSKARTA

TEKNIKOMRÅDE / INNEHÅLL: VÄGUTFORMNING OCH TRAFIK

BESKRIVNING: VÄG 202
TRAFIKPLATS BRODDERUD

SKALA: 1:2000

FORMAT: A1

FÖRVALTNINGSNUMMER

RITNINGSNUMMER: 0 00 T 05 01

BLAD: 01

NÄSTA BLAD: -

BET

PLO: 2023-10-12 06:59 X:\1-PRJ\SE\793287 - E20 FB MARIESTAD FFU2 825523\02_CAD\2 ISKEDE, DELOMRÅDEN\T\ARBETSMATERIAL\TILLÄGG TILL PLAN - BRODDERUD\20010202_PW\00010501DWG ANTON ANDERSSON

Lager: