

KARTDEKLARATION

Kartunderlag från Säffle kommun
kompletterad med inmätningar av
AFRY under perioden 2017-2020.

ANVISNINGAR

Koordinatsystem
System i höjd: RH 2000
System i plan: SWEREF 991330

TECKENFÖRKLARING

Befintligt



- +---+--- Kommungräns
- +---+--- Traktgräns
- +---+--- Fastighetsgräns
- +---+--- Vägområde
- +---+--- Viltstängsel

Projekterat

- 14/200 Vägbanekant med längdmätning och stämter
- Vägbana allmän väg
- Vägbana enskild väg
- Faunapassage
- Tillfällig väg under byggtid som återställs
- Tillfällig yta för etablering/massupplag som återställs
- Vägområde
- Miltseparering
- Sidoräcke
- Faunastängsel
- Trumma
- Dagvattenbrunn med kupolst
- Dagvattenledning
- Dräneringsledning
- Skärm faunapassage
- Förestäpna nya enskilda vägar

Ansättning

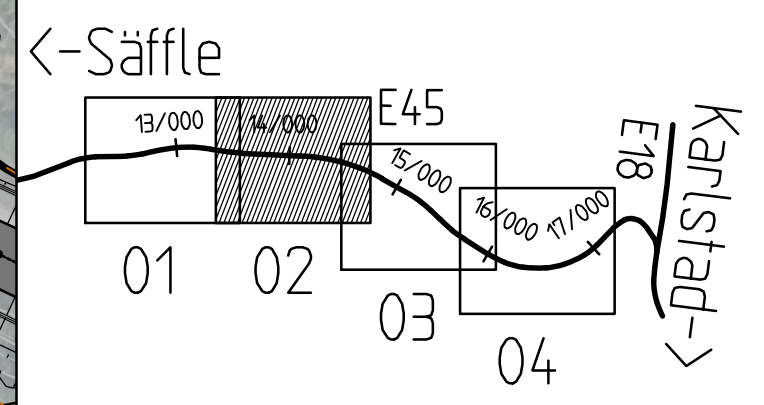
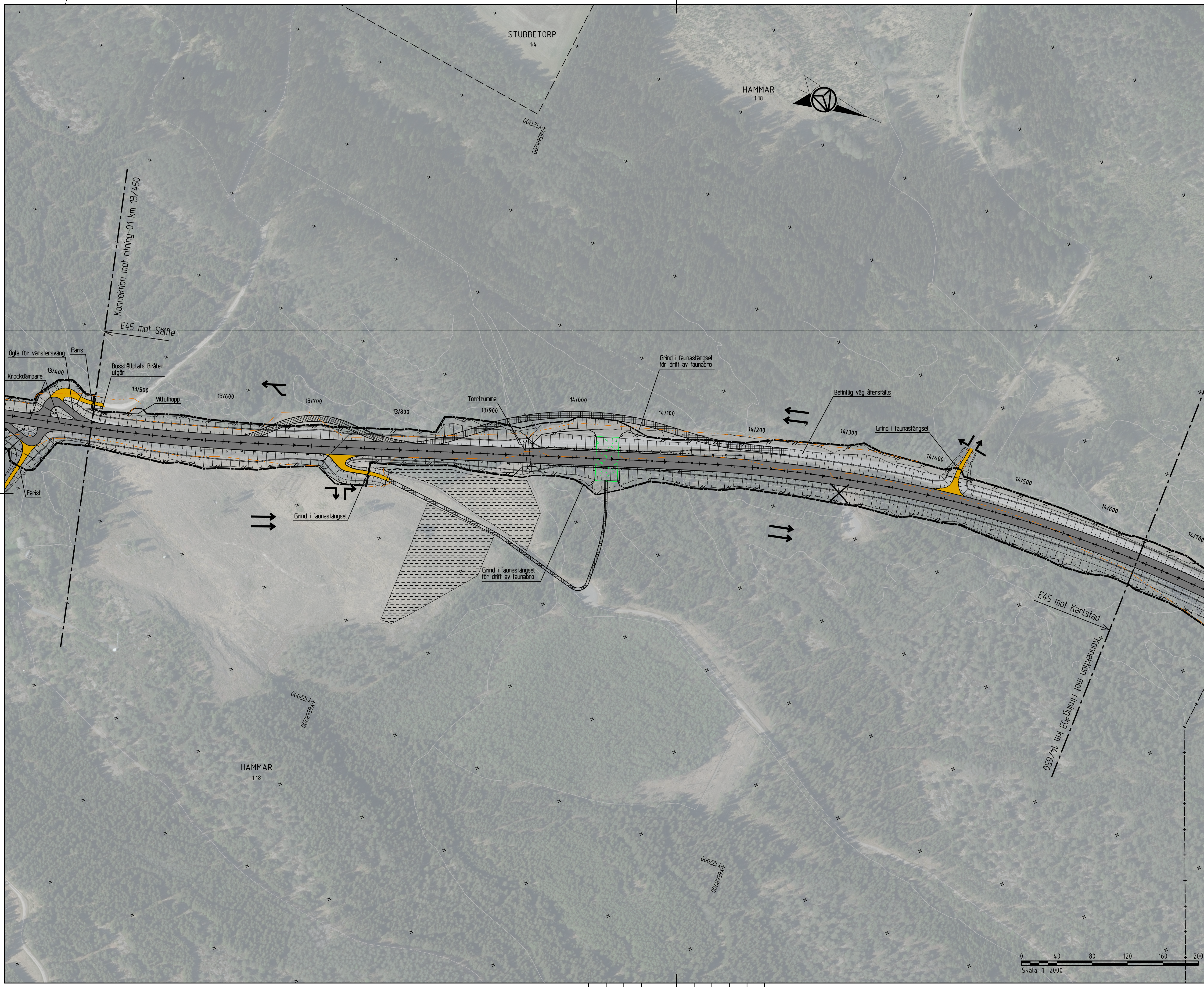
- Höger in/ut
- ↔ Körfältsindelning
- ✗ Väganslutning till befintlig allmän väg som stängs genom särskilt beslut.



VÄGPLAN

TYP AV PLAN			
GRANSKNINGSSTATUS / SYFTE			
HANDLINGSTYP			
DATUM			
2020-05-15	LEVERANS / ÄNDRINGS-PM		
OBJEKT			
E45 SÄFFLE-VALNÄS MÖTESFRI LANDSVÄG			
DELOMRÅDE / BANDEL			
3 HAMMAR-VALNÄS			
ANLÄGGNINGSDIAGRAM			
00 GEMENSAMT			
OBJEKTNUMMER / KM	KONSTRUKTIONNUMMER		
155701			
BESTÄLLARE	LEVERANTÖR		
			
SKAPAD AV	UPPRAGSNUMMER		
T ENGSTRÖM	739439		
GODKÄND AV	AVDELNING		
C MATTSSON			
RITNINGSTYP			
ILLUSTRATIONSKARTA			
TEKNIKOMRÅDE / INNEHÅLL			
C TEKNIKÖVERGRIPANDE			
BESKRIVNING			
KM 13/450-14/650			
SKALA	FORMAT	FÖRVALTNINGSNUMMER	
1:2000	A1		
RITNINGSGRUPP	BLAD	NÄSTA BLAD	BET
3 00 C 05 02			

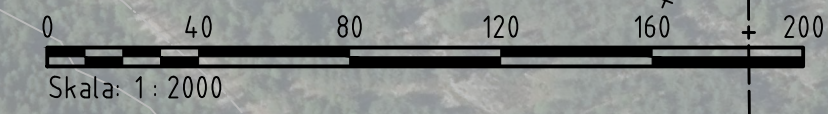

KREF: MIKELL N 3006271 2020-04-30 08:07
MIKELL N 3006272 2020-04-30 08:23
MIKELL N 3006273 2020-04-30 08:40
MIKELL N 3006274 2020-04-30 09:00
MIKELL N 3006275 2020-04-30 09:15
MIKELL N 3006276 2020-04-30 09:30
MIKELL N 3006277 2020-04-30 09:45
MIKELL N 3006278 2020-04-30 10:00
MIKELL N 3006279 2020-04-30 10:15
MIKELL N 3006280 2020-04-30 10:30