

TECKENFÖRKLARING

ALLMÄNT
KOORDINATSYSTEM I PLAN: SWREF 99 12 00
HÖJDSYSTEM: RH 2000

GRÄNSER

- BEFINTLIGT VÄGOMRÅDE
- NYTT VÄGOMRÅDE
- TILLFÄLLIG NYTTJANDERÄTT
- TRAKTGRÄNS
- FASTIGHETSGRÄNS

BEFINTLIGHETER

- VÄGKANT
- VÄGTRUMMA
- BOSTADSHUS
- ÖVRIG BYGGNAD

GENERELLA BIOTOPSKYDD

- SMÅVATTEN
- STENMUR

KULTURMILJÖOBJEKT

- FÖRNÄMMNING
- ÖVR. KULTURHISTORISK LÄMMN.
- INGEN ANTIKVARISK BEDÖM.N.

NY ANLÄGGNING

- NY VÄG NKL. PLANDATA OCH VÄGMÄLNING
- BREDDAD DEL VÄG 153
- GRÄSBEKLÄDD SLÄNT OKE MED FLÖDESPILAR BERGSKÄRNINGSSLÄNT
- GRUSVÄG
- VÄGRÄCKE
- VÄGTRUMMA
- DAGVATTENLEDNING MED BRUNNAR
- DRÄNERINGSLEDNING
- ANSLUTNING FÖRESLÄS UTGÅ (X)
- VÄG FÖRESLÄS DRAS IN FRÅN ALLMÄNT UNDERHÅLL (X)

PLANNYCKEL

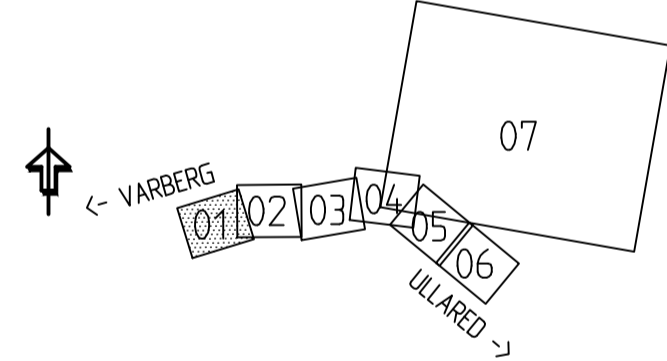

07
01 02 03 04 05 06
ULLEÅRE →
← VARBERG

TYP AV PLAN: VÄGPLAN

GRANSKNINGSSTATUS / SYFTE

HANDLINGSTYP

DATUM: 2024-01-15
LEVERANS / ÄNDRINGS-PM

OBJEKT: VÄG 153 STIGNINGSFÄLT

DELOMRÅDE / BANDEL: YTTRE HJÄRTARED

ANLÄGGNINGSDI: VÄG 153

OBJEKTNUMMER / KM: 168820
KONSTRUKTIONNUMMER

BESTÄLLARE: TRAFIKVERKET
LEVERANTÖR: SWECO

SKAPAD AV: A. HANSSON
UPPRÖGNINGSNUMMER: 30029273

GRANSKAD AV: M. PETERSSON
ÄVDELNING

RITNINGSTYP: PLANRITNING
TEKNIKOMRÅDE / INNEHÅLL: VÄGUTFORMNING OCH TRAFIK

BESKRIVNING: ILLUSTRATIONSPLAN KM 0/410 - 0/610

SKALA: 1:500
FORMAT
FÖRVALTNINGSNUMMER

RITNINGSDAG: 201T0501
BLAD: NÄSTA BLAD BET



2024-01-15	2024-01-15	2024-01-15	2024-01-15	2024-01-15	2024-01-15	2024-01-15	2024-01-15	2024-01-15	2024-01-15
MIKELIN	MIKELIN	MIKELIN	MIKELIN	MIKELIN	MIKELIN	MIKELIN	MIKELIN	MIKELIN	MIKELIN
168820VP	168820VP	168820VP	168820VP	168820VP	168820VP	168820VP	168820VP	168820VP	168820VP
01	02	03	04	05	06	07	08	09	10



TECKENFÖRKLARING

- ALLMÄNT**
 KOORDINATSYSTEM I PLAN: SWEREF 99 12 00
 HÖJDSYSTEM: RH 2000
- GRÄNSER**
- BEFINTLIGT VÄGOMRÅDE
 - NYTT VÄGOMRÅDE
 - TILLFÄLLIG NYTTJANDERÄTT
 - TRAKTGRÄNS
 - FASTIGHETSGRÄNS
- BEFINTLIGHETER**
- VÄGKANT
 - VÄGTRUMMA
 - BOSTADSHUS
 - ÖVRIG BYGNAD
- GENERELLA BIOTOPSKYDD**
- SMÅVATTEN
 - STENMUR
- KULTURMILJÖOBJEKT**
- FÖRLÄMNING
 - ÖVR. KULTURHISTORISK LÄMNA
 - INGEN ANTIKVARISK BEDÖMNA
- NY ANLÄGGNING**
- NY VÄG INKL. PLANDATA OCH VÄGMÄTNING
 - BREDDAD DEL VÄG 153
 - GRÄSBEKLÄDD SLÄNT OIKE MED FLODESPILAR BERGSKÄRNINGSBLÄNT
 - GRUSVÄG
 - VÄGRÄCKE
 - VÄGTRUMMA
 - DAGVATTENLEDNING MED BRUNNAR
 - DRÄNERINGSLEDNING
 - ANSLUTNING FÖRESLÅS UTGÅ
 - VÄG FÖRESLÅS DRAS IN FRÅN ALLMÄNT UNDERHÅLL

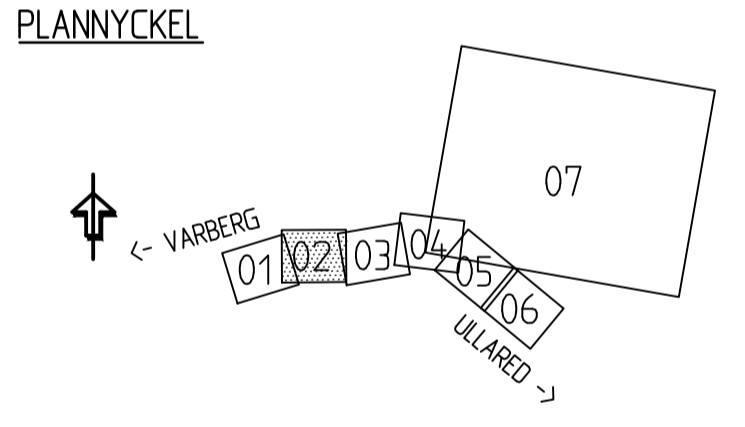

TYP AV PLAN		VÄGPLAN	
GRANSKNINGSSTATUS / SYFTE			
HANDLINGSTYP			
DATUM		LEVERANS / ÄNDRINGS-PM	
2024-01-15			
OBJEKT			
VÄG 153 STIGNINGSFÄLT			
DELOMRÅDE / BANDEL			
YTRE HJÄRTARED			
ANLÄGGNINGSDEL			
VÄG 153			
OBJEKTNUMMER / KM	KONSTRUKTIONSNUMMER		
168820			
BESTÄLLARE	LEVERANTÖR		
TRAFIKVERKET	SWECO		
SKAPAD AV	UPPDRAGSGNUMMER		
A. HANSSON	30029273		
GODKÄND AV	ÅDELNING		
M. PETERSSON			
RITNINGSTYP			
PLANRITNING			
TEKNIKOMRÅDE / INNEHÅLL			
VÄGUTFORMNING OCH TRAFIK			
BESKRIVNING			
ILLUSTRATIONSPLAN			
KM 0/610 - 0/910			
SKALA	FORMAT	FÖRVALTNINGSNUMMER	
1:500			
RITNINGSNUMMER	BLAD	NÄSTA BLAD	BET
201T0502			

2024-01-15 08:15
 2024-01-15 09:15
 2024-01-15 10:15
 2024-01-15 11:15
 2024-01-15 12:15
 2024-01-15 13:15
 2024-01-15 14:15
 2024-01-15 15:15
 2024-01-15 16:15
 2024-01-15 17:15
 2024-01-15 18:15
 2024-01-15 19:15
 2024-01-15 20:15
 2024-01-15 21:15
 2024-01-15 22:15

Ritning: S:\UE\Kontor\VA00\PROJEKT\TZ25\168820\273_000\3_Geometri\2024_1_Vägar\201T0502.dwg Skapat av: Hansson, Anders 2024-01-15 11:15



TECKENFÖRKLARING

ALLMÄNT
 KOORDINATSYSTEM I PLAN: SWEREF 99 12 00
 HÖJDSYSTEM: RH 2000

- GRÄNSER**
- BEFINTLIGT VÄGOMRÅDE
 - NYTT VÄGOMRÅDE
 - TILFÄLLIG NYTTJÄNDERÄTT
 - TRAKTGRÄNS
 - FASTIGHETSGRÄNS

- BEFINTLIGHETER**
- VÄGKANT
 - VÄGTRUMMA
 - BOSTADSHUS
 - ÖVRIG BYGGNAD

- GENERELLA BIOTOPSKYDD**
- SMÅVATTEN
 - STENMUR

- KULTURMILJÖBJÖBJEKT**
- FÖRNLÄMNING
 - ÖVR. KULTURHISTORISK LÄMMN.
 - INGEN ANTIKVARISK BEDÖMNING

- NY ANLÄGGNING**
- NY VÄG INKL. PLANDATA OCH VÄGMÄLNING
 - BREDDAD DEL VÄG 153
 - GRÄSBEKLÄDD SLÄNT OCH FLÖDESPILAR BERGSKÄRNINGSSLÄNT
 - GRUSVÄG
 - VÄGRÄCKE
 - VÄGTRUMMA
 - DAGVATTENLEDNING MED BRUNNAR
 - DRÄNERINGSLEDNING
 - ANSLUTNING FÖRESLÅS UTGÅ
 - VÄG FÖRESLÅS DRAS IN FRÅN ALLMÄNT UNDERHÅLL

PLANNYCKEL

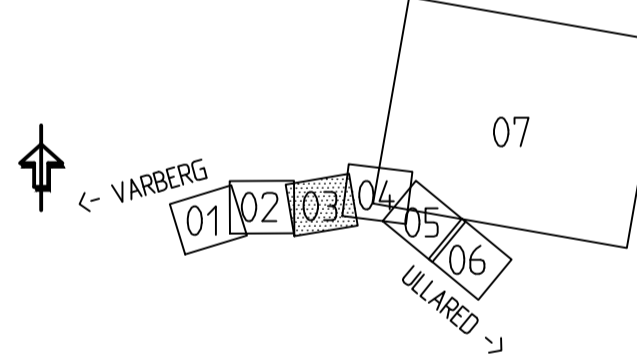

TYP AV PLAN **VÄGPLAN**

GRANSKNINGSSTATUS / SYFTE

HANDLINGSTYP

DATUM 2024-01-15 LEVERANS / ÄNDRINGS-PM

OBJEKT **VÄG 153 STIGNINGSFÄLT**

DELOMRÅDE / BANDEL **YTRE HJÄRTARED**

ANLÄGGNINGSDDEL **VÄG 153**

OBJEKTNUMMER / KM **168820** KONSTRUKTIONSNUMMER

BESTÄLLARE **TRAFIKVERKET** LEVERANTÖR **SWECO**

SKAPAD AV **A. HANSSON** UPPDRAGSNUMMER **30029273**

GODKÄND AV **M. PETERSSON** ÄVDELNING

RITNINGSTYP **PLANRITNING**

TEKNIKOMRÅDE / INNEHÅLL **VÄGUTFORMNING OCH TRAFIK**

BESKRIVNING **ILLUSTRATIONSPLAN KM 0/910 - 1/220**

SKALA **1:500** FORMAT FÖRVALTNINGSNUMMER

RITNINGSNUMMER **20110503** BLAD NÄSTA BLAD BET

2024-01-16 09:36

MODELLEN2009503

2024-01-16 09:36

MODELLEN2009503

2024-01-16 09:36

MODELLEN2009503

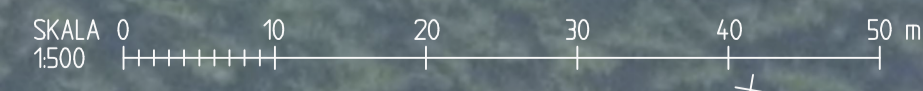

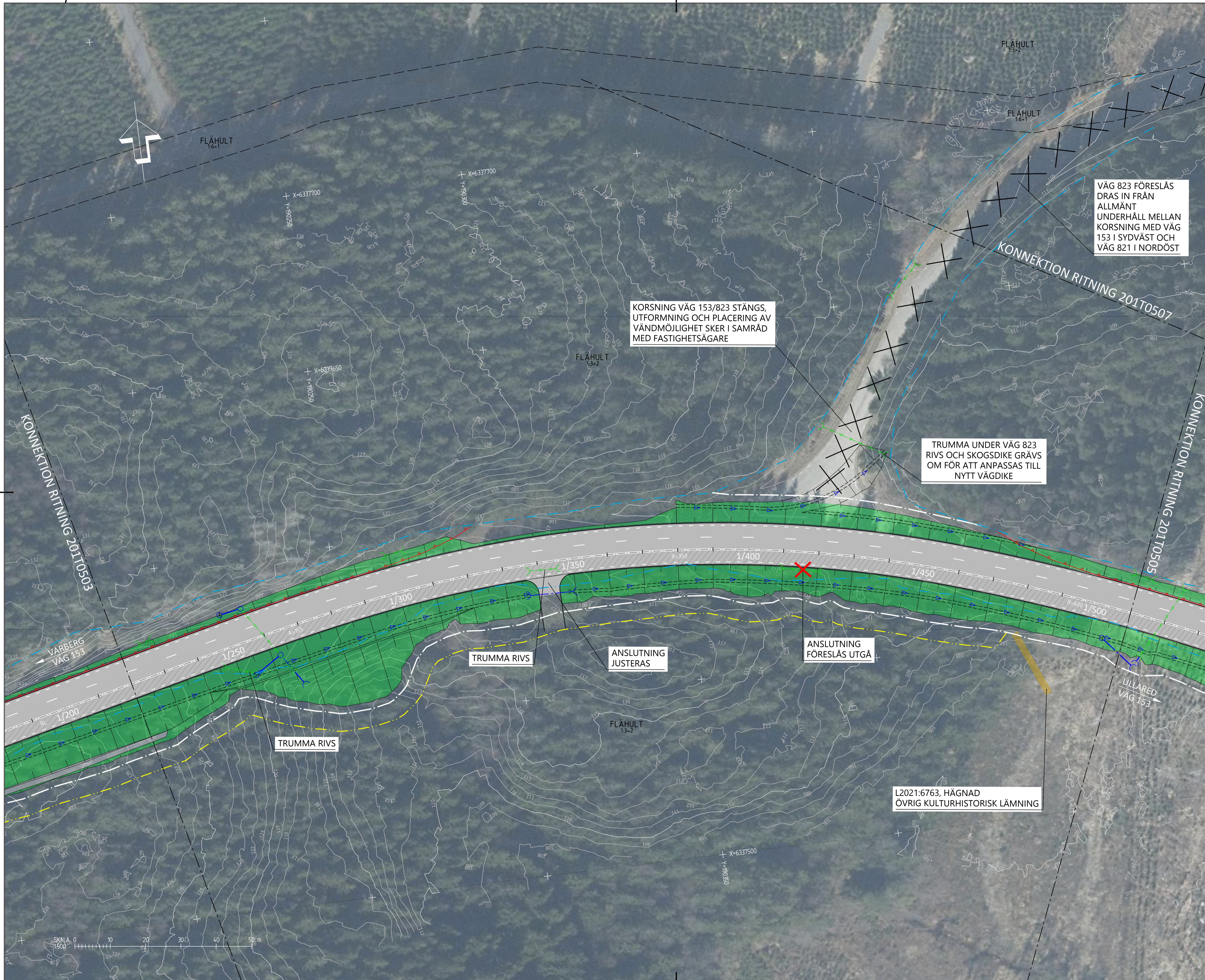

KORSNING VÄG 153/823 STÄNGS,
UTFORMNING OCH PLACERING AV
VÄNDRUMMIGHET SKER I SAMRÅD
MED FASTIGHETSÄGARE

TRUMMA UNDER VÄG 823
RIVS OCH SKOGSDIKE GRÄVS
OM FÖR ATT ANPASSAS TILL
NYTT VÄGDIKE

VÄG 823 FÖRESLÅS
DRAS IN FRÅN
ALLMÄNT
UNDERHÅLL MELLAN
KORSNING MED VÄG
153 I SYDVÄST OCH
VÄG 821 I NORDÖST

ANSLUTNING
JUSTERAS

ANSLUTNING
FÖRESLÅS
UTGÅ

L2021:6763, HÄGNAD
ÖVRIG KULTURHISTORISK LÄMNING

TECKENFÖRKLARING

ALLMÄNT
KOORDINATSYSTEM I PLAN: SWEREF 99 12 00
HÖJDSYSTEM: RH 2000

GRÄNSER

- BEFINTLIGT VÄGOMRÅDE
- NYTT VÄGOMRÅDE
- TILLFÄLLIG NYTTJÄNDERÄTT
- TRAKTGRÄNS
- FASTIGHETSGRÄNS

BEFINTLIGHETER

- VÄGKANT
- VÄGTRUMMA
- BOSTADSHUS
- ÖVRIG BYGGNAD

GENERELLA BIODIVERSITET

- SMÅVATTEN
- STENMUR

KULTURMILJÖOBJEKT

- FÖRLÄMNING
- ÖVR. KULTURHISTORISK LÄMNA
- INGEN ANTIKVARISK BEDÖMNA

NY ANLÄGGNING

- NY VÄG INKL. PLANDATA OCH VÄGMÄTNING
- BREDDAD DEL VÄG 153
- GRÄSBEKLÄDD SLÄNT DIKE MED FLÖDESPILAR BERGSKÄRNINGSSLÄNT
- GRUSVÄG
- VÄGRÄCKE
- VÄGTRUMMA
- DAGVATTENLEDNING MED BRUNNAR
- DRÄNERINGSLEDNING
- ANSLUTNING FÖRESLÅS UTGÅ
- VÄG FÖRESLÅS DRAS IN FRÅN ALLMÄNT UNDERHÅLL

PLANNYCKEL

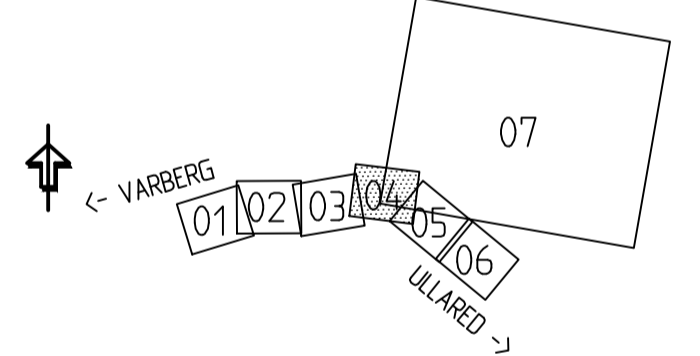

VÄGPLAN

GRANSKNINGSSTATUS / SYFTE

HANDLINGSTYP

DATUM: 2024-01-15 LEVERANS / ÄNDRINGS-PM

OBJEKT: VÄG 153 STIGNINGSFÄLT

DELOMRÅDE / BANDEL: YTTRE HJÄRTARED

ANLÄGGNINGSDIAGRAM: VÄG 153

OBJEKTSNUMMER / KM: 168820 KONSTRUKTIONSNUMMER

BESTÄLLARE: TRAFIKVERKET LEVERANTÖR: SWECO

SKAPAD AV: A. HANSSON UPPDRAGSNUMMER: 30029273

GODKÄND AV: M. PETERSSON AVDELNING

RITNINGSTYP: PLANRITNING

TEKNIKOMRÅDE / INNEHÅLL: VÄGUTFORMNING OCH TRAFIK

BESKRIVNING: ILLUSTRATIONSPLAN

KM 1/220 - 1/510

SKALA: 1:500

FORMAT: FÖRVALTNINGSNUMMER

RITNINGSNUMMER: 201T0504

BLAD: NÄSTA BLAD BET



TECKENFÖRKLARING

ALLMÄNT
 KOORDINATSYSTEM I PLAN: SWEREF 99 12 00
 HÖJDSYSTEM: RH 2000

- GRÄNSER**
- BEFINTLIGT VÄGOMRÅDE
 - NYTT VÄGOMRÅDE
 - TILFÄLLIG NYTTJANDERÄTT
 - TRAKTGRÄNS
 - FASTIGHETSGRÄNS

- BEFINTLIGHETER**
- VÄGKANT
 - VÄGTRUMMA
 - BOSTADSHUS
 - ÖVRIG BYGNAD

- GENERELLA BIOTOPSKYDD**
- SMÅVATTEN
 - STENMUR

- KULTURMILJÖOBJEKT**
- FÖRLÄMNING
 - ÖVR. KULTURHISTORISK LÄMNING
 - INGEN ANTIKVARISK BEDÖMNING

- NY ANLÄGGNING**
- NY VÄG INKL. PLANDATA OCH VÄGMÄLNING
 - BREDDAD DEL VÄG 153
 - GRÄSBEKLÄDD SLÄNT OKE MED FLODESPIKLAR BERGSKÄRNINGSSLÄNT
 - GRUSVÄG
 - VÄGRÄCKE
 - VÄGTRUMMA
 - DAGVATTENLEDNING MED BRUNNAR
 - DRÄNERINGSLEDNING
 - ANSLUTNING FÖRESLÅS UTGÅ
 - VÄG FÖRESLÅS DRAS IN FRÅN ALLMÄNT UNDERHÅLL

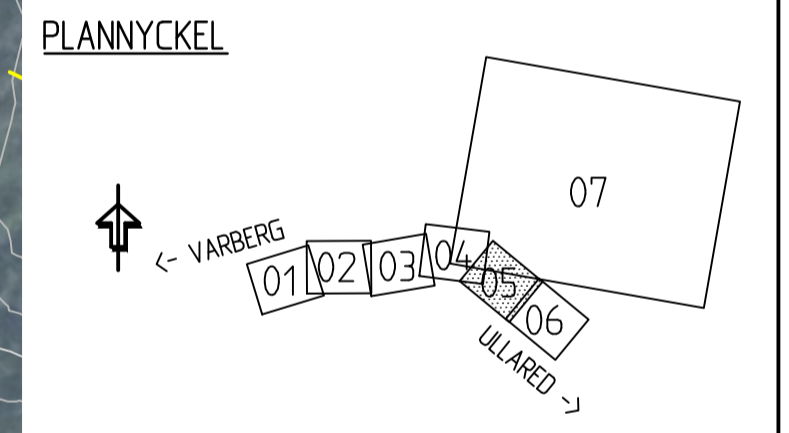

TYP AV PLAN		VÄGPLAN	
GRANSKNINGSSTATUS / SYFTE			
HANDLINGSTYP			
DATUM		LEVERANS / ÄNDRINGS-PM	
2024-01-15			
OBJEKT			
VÄG 153 STIGNINGSFÄLT			
DELOMRÅDE / BANDEL			
YTTERE HJÄRTARED			
ANLÄGGNINGSDIAGRAM			
VÄG 153			
OBJEKTNUMMER / KM		KONSTRUKTIONNUMMER	
168820			
BESTÄLLARE		LEVERANTÖR	
SKAPAD AV		UPPRAGSNUMMER	
A. HANSSON		30029273	
GODKÄND AV		ÄVDELNING	
M. PETERSSON			
RITNINGSTYP			
PLANRITNING			
TEKNIKOMRÅDE / INNEHÅLL			
VÄGUTFORMNING OCH TRAFIK			
BESKRIVNING			
ILLUSTRATIONSPLAN			
KM 1/510 - 1/810			
SKALA	FORMAT	FÖRVALTNINGSNUMMER	
1:500			
RITNINGSNUMMER	BLAD	NÄSTA BLAD	BET
201T0505			

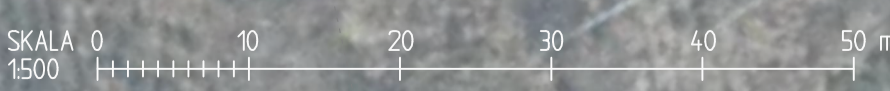

- 2024-01-15 09:34
- 2024-01-15 10:11
- 2024-01-15 11:15
- 2024-01-15 11:57
- 2024-01-15 13:58
- 2024-01-15 15:47
- 2024-01-16 09:34
- 2024-01-16 10:11
- 2024-01-16 11:15
- 2024-01-16 11:57
- 2024-01-16 13:58
- 2024-01-16 15:47



TECKENFÖRKLARING

ALLMÄNT
 KOORDINATSYSTEM I PLAN: SWEREF 99 12 00
 HÖJDSYSTEM: RH 2000

- GRÄNSER**
- BEFINTLIGT VÄGOMRÅDE
 - NYTT VÄGOMRÅDE
 - TILFÄLLIG NYTTJÄNDERÄTT
 - TRAKTGRÄNS
 - FASTIGHETSGRÄNS

- BEFINTLIGHETER**
- VÄGKANT
 - VÄGTRUMMA
 - BOSTADSHUS
 - ÖVRIG BYGGNAD

- GENERELLA BIOTOPSKYDD**
- SMÅVATTEN
 - STENMUR

- KULTURMILJÖOBJEKT**
- FORNLÄMNING
 - ÖVR. KULTURHISTORISK LÄMNA
 - INGEN ANTIKVARISK BEDÖM.

- NY ANLÄGGNING**
- NY VÄG INKL. PLANDATA OCH VÄGMÄLNING
 - BREDDAD DEL VÄG 153
 - GRÄSBEKLÄDD SLÄNT OKE MED FLODESPLAR BERGSKÄRNINGSSLÄNT
 - GRUSVÄG
 - VÄGTRUMMA
 - DAGVATTENLEDNING MED BRUNNAR
 - DRÄNERINGSLEDNING
 - ANSLUTNING FÖRESLÅS
 - UTGÅ
 - VÄG FÖRESLÅS DRAS IN FRÅN ALLMÄNT UNDERHÅLL

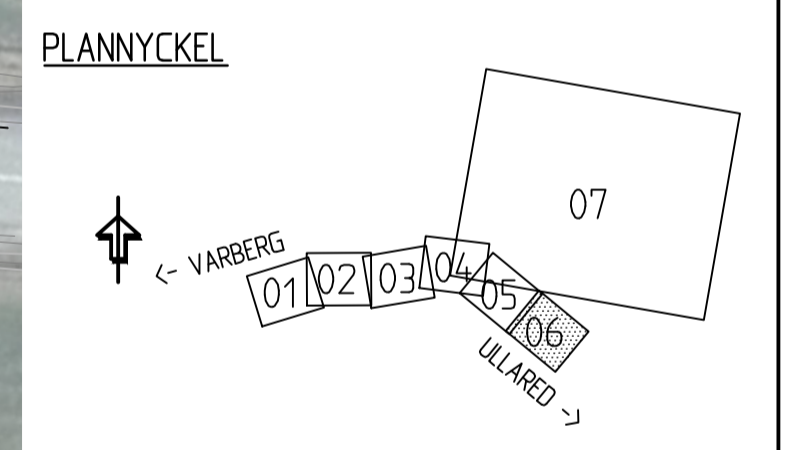

TYP AV PLAN		VÄGPLAN
GRANSKNINGSSTATUS / SYFTE		
HANDLINGSTYP		
DATUM		LEVERANS / ÄNDRINGS-PM
2024-01-15		
OBJEKT		
VÄG 153 STIGNINGSFÄLT		
DELOMRÅDE / BANDEL		
YTTRE HJÄRTARED		
ANLÄGGNINGSDIAGRAM		
VÄG 153		
OBJEKTNUMMER / KM	KONSTRUKTIONNUMMER	
168820		
BESTÄLLARE	LEVERANTÖR	
SKAPAD AV	UPPRAGSNUMMER	
A. HANSSON	30029273	
GODKÄND AV	ÄNDRING	
M. PETERSSON		
RITNINGSTYP		
PLANRITNING		
TEKNIKOMRÅDE / INNEHÅLL		
VÄGUTFORMNING OCH TRAFIK		
BESKRIVNING		
ILLUSTRATIONSPLAN		
KM 1/810 - 1/985		
SKALA	FORMAT	FÖRVALTNINGSNUMMER
1:500		
RITNINGNUMMER	BLAD	NÄSTA BLAD
201T0506		BET



TECKENFÖRKLARING

ALLMÄNT
 KOORDINATSYSTEM I PLAN: SWEREF 99 12 00
 HÖJDSYSTEM: RH 2000

- GRÄNSER**
- BEFINTLIGT VÄGOMRÅDE
 - NYTT VÄGOMRÅDE
 - TILFÄLLIG NYTTJÄNDERÄTT
 - TRAKTGRÄNS
 - FASTIGHETSGRÄNS

- BEFINTLIGHETER**
- VÄGKANT
 - VÄGTRUMMA
 - BOSTADSHUS
 - ÖVRIG BYGGNAD

- GENERELLA BIOTOPSKYDD**
- SMÅVATTEN
 - STENMUR

- KULTURMILJÖOBJEKT**
- FÖRNLÄMNING
 - ÖVR. KULTURHISTORISK LÄMNA
 - INGEN ANTIKVARISSK BEDÖMNA

- NY ANLÄGGNING**
- NY VÄG INKL. PLANDATA OCH VÄGMÄLNING
 - BREDDAD DEL VÄG 153
 - GRÄSBEKLÄDD SLÄNT OCH FLÖDESPILAR BERGSKÄRNINGSÄNT
 - GRUSVÄG
 - VÄGRÄCKE
 - VÄGTRUMMA
 - DAGVATTENLEDNING MED BRUNNAR
 - DRÄNERINGSLEDNING
 - ANSLUTNING FÖRESLÅS UTGÅ
 - VÄG FÖRESLÅS DRAS IN FRÅN ALLMÄNT UNDERHÅLL

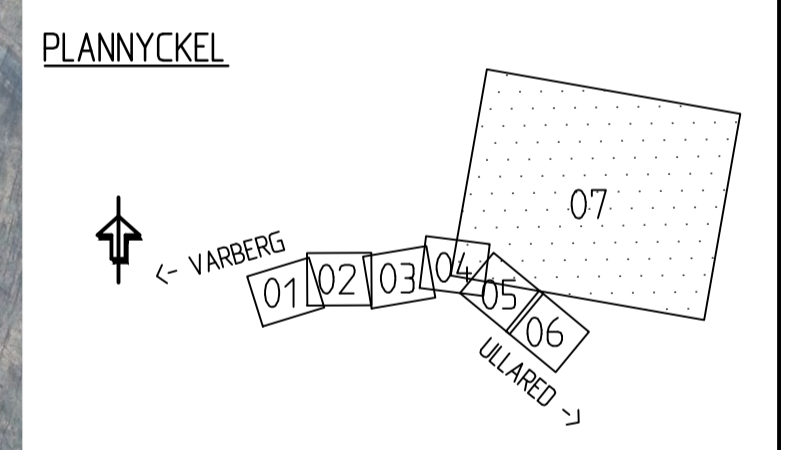

TYP AV PLAN		VÄGPLAN	
GRANSKNINGSSTATUS / SYFTE			
HANDLINGSTYP			
DATUM		LEVERANS / ÄNDRINGS-PM	
2024-01-15			
OBJEKT			
VÄG 153 STIGNINGSFÄLT			
DELOMRÅDE / BANDEL			
YTTRE HJÄRTARED			
ANLÄGGNINGSDIEL			
VÄG 153			
OBJEKTNUMMER / KM	KONSTRUKTIONNUMMER		
168820			
BESTÄLLARE	LEVERANTÖR		
SKAPAD AV	UPPRAGSNUMMER		
A. HANSSON	30029273		
GODKÄND AV	ÄVDELNING		
M. PETERSSON			
RITNINGSTYP			
PLANRITNING			
TEKNIKOMRÅDE / INNEHÅLL			
VÄGUTFORMNING OCH TRAFIK			
BESKRIVNING			
ILLUSTRATIONSPLAN			
INDRAGNING AV ALLMÄN VÄG 823 FRÅN ALLMÄNT UNDERHÅLL			
SKALA	FORMAT	FÖRHÄLLNINGSSKALA	
1:2000			
RITNINGSGRUPP	BLAD	NÄSTA BLAD	BET
201T0507			

2024-01-15 09:15
 2024-01-15 10:05
 2024-01-15 11:01
 2024-01-15 11:51
 2024-01-15 12:15
 2024-01-15 13:05
 2024-01-15 13:55
 2024-01-15 14:45
 2024-01-15 15:35
 2024-01-15 16:25
 2024-01-15 17:15
 2024-01-15 18:05
 2024-01-15 18:55
 2024-01-15 19:45
 2024-01-15 20:35
 2024-01-15 21:25
 2024-01-15 22:15
 2024-01-15 23:05
 2024-01-15 23:55
 2024-01-16 00:45
 2024-01-16 01:35
 2024-01-16 02:25
 2024-01-16 03:15
 2024-01-16 04:05
 2024-01-16 04:55
 2024-01-16 05:45
 2024-01-16 06:35
 2024-01-16 07:25
 2024-01-16 08:15
 2024-01-16 09:05
 2024-01-16 09:55
 2024-01-16 10:45
 2024-01-16 11:35
 2024-01-16 12:25
 2024-01-16 13:15
 2024-01-16 14:05
 2024-01-16 14:55
 2024-01-16 15:45
 2024-01-16 16:35
 2024-01-16 17:25
 2024-01-16 18:15
 2024-01-16 19:05
 2024-01-16 19:55
 2024-01-16 20:45
 2024-01-16 21:35
 2024-01-16 22:25
 2024-01-16 23:15
 2024-01-17 00:05
 2024-01-17 00:55
 2024-01-17 01:45
 2024-01-17 02:35
 2024-01-17 03:25
 2024-01-17 04:15
 2024-01-17 05:05
 2024-01-17 05:55
 2024-01-17 06:45
 2024-01-17 07:35
 2024-01-17 08:25
 2024-01-17 09:15
 2024-01-17 10:05
 2024-01-17 10:55
 2024-01-17 11:45
 2024-01-17 12:35
 2024-01-17 13:25
 2024-01-17 14:15
 2024-01-17 15:05
 2024-01-17 15:55
 2024-01-17 16:45
 2024-01-17 17:35
 2024-01-17 18:25
 2024-01-17 19:15
 2024-01-17 20:05
 2024-01-17 20:55
 2024-01-17 21:45
 2024-01-17 22:35
 2024-01-17 23:25
 2024-01-18 00:15
 2024-01-18 01:05
 2024-01-18 01:55
 2024-01-18 02:45
 2024-01-18 03:35
 2024-01-18 04:25
 2024-01-18 05:15
 2024-01-18 06:05
 2024-01-18 06:55
 2024-01-18 07:45
 2024-01-18 08:35
 2024-01-18 09:25
 2024-01-18 10:15
 2024-01-18 11:05
 2024-01-18 11:55
 2024-01-18 12:45
 2024-01-18 13:35
 2024-01-18 14:25
 2024-01-18 15:15
 2024-01-18 16:05
 2024-01-18 16:55
 2024-01-18 17:45
 2024-01-18 18:35
 2024-01-18 19:25
 2024-01-18 20:15
 2024-01-18 21:05
 2024-01-18 21:55
 2024-01-18 22:45
 2024-01-18 23:35
 2024-01-19 00:25
 2024-01-19 01:15
 2024-01-19 02:05
 2024-01-19 02:55
 2024-01-19 03:45
 2024-01-19 04:35
 2024-01-19 05:25
 2024-01-19 06:15
 2024-01-19 07:05
 2024-01-19 07:55
 2024-01-19 08:45
 2024-01-19 09:35
 2024-01-19 10:25
 2024-01-19 11:15
 2024-01-19 12:05
 2024-01-19 12:55
 2024-01-19 13:45
 2024-01-19 14:35
 2024-01-19 15:25
 2024-01-19 16:15
 2024-01-19 17:05
 2024-01-19 17:55
 2024-01-19 18:45
 2024-01-19 19:35
 2024-01-19 20:25
 2024-01-19 21:15
 2024-01-19 22:05
 2024-01-19 22:55
 2024-01-19 23:45
 2024-01-20 00:35
 2024-01-20 01:25
 2024-01-20 02:15
 2024-01-20 03:05
 2024-01-20 03:55
 2024-01-20 04:45
 2024-01-20 05:35
 2024-01-20 06:25
 2024-01-20 07:15
 2024-01-20 08:05
 2024-01-20 08:55
 2024-01-20 09:45
 2024-01-20 10:35
 2024-01-20 11:25
 2024-01-20 12:15
 2024-01-20 13:05
 2024-01-20 13:55
 2024-01-20 14:45
 2024-01-20 15:35
 2024-01-20 16:25
 2024-01-20 17:15
 2024-01-20 18:05
 2024-01-20 18:55
 2024-01-20 19:45
 2024-01-20 20:35
 2024-01-20 21:25
 2024-01-20 22:15
 2024-01-20 23:05
 2024-01-21 00:00