

VÄSTERLÖVSTA PRÄSTGÅRD  
1:1

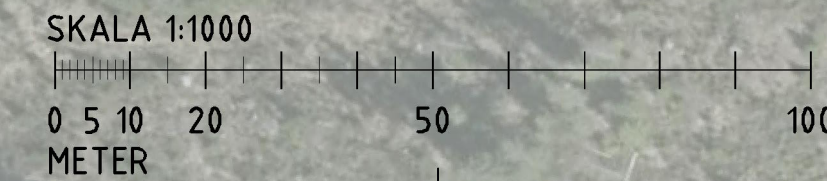

KOORDINATSYSTEM  
 SYSTEM I PLAN: SWEREF 99 16 30  
 SYSTEM I HÖJD: RH2000

TECKENFÖRKLARING

|  |   |
|--|---|
|  | NY ANLÄGGNING                                 |
|  | SLÄNTUTFALL                                   |
|  | VÄGENS LÅNGMÄTNING/SEKTIONERING               |
|  | MITTRÄCKE                                     |
|  | TRAKTGRÄNS                                    |
|  | FASTIGHETSGRÄNS                               |
|  | FASTIGHETSBECKENING                           |
|  | BOSTADSHUS, KOMPLEMENTBYGGNAD                 |
|  | VATTENDRAG                                    |
|  | NY STRÄCKNING AV TRUMMA                       |
|  | VILTSTÄNGSEL                                  |
|  | ÅTGÄRD FÖR VILT                               |
|  | BULLERSKÄRM                                   |
|  | GRÄNS FÖR VÄGOMRÅDE                           |
|  | AVGRÄNSNING MELLAN OLIKA TYPER AV MARKANSPRÅK |

|                           |        |                        |     |
|---------------------------|--------|------------------------|-----|
| TYP AV PLAN               |        | <b>VÄGPLAN</b>         |     |
| GRANSKNINGSSTATUS / SYFTE |        |                        |     |
| HANDLINGSTYP              |        |                        |     |
| DATUM                     |        | LEVERANS / ÄNDRINGS-PM |     |
| 2020-01-10                |        |                        |     |
| OBJEKT                    |        |                        |     |
| <b>VÄG 56</b>             |        |                        |     |
| <b>SALA - HEBY</b>        |        |                        |     |
| DELOMRÅDE / BANDEL        |        |                        |     |
| SALA - HEBY               |        |                        |     |
| ANLÄGGNINGDEL             |        |                        |     |
| VÄG 56                    |        |                        |     |
| OBJEKTNUMMER / KM         |        | KONSTRUKTIONNUMMER     |     |
| 161013                    |        |                        |     |
| BESTÄLLARE                |        | LEVERANTÖR             |     |
|                           |        | TRAFIKVERKET           |     |
| SKAPAD AV                 |        | UPPDRAGSNUMMER         |     |
| S. CLASSON                |        | 283788                 |     |
| GODKÄND AV                |        | AVDELNING              |     |
| J. NYMAN                  |        | VÄG                    |     |
| RITNINGSTYP               |        |                        |     |
| ILLUSTRATION              |        |                        |     |
| TEKNIKOMRÅDE / INNEHÅLL   |        |                        |     |
| VÄGUTFORMNING OCH TRAFIK  |        |                        |     |
| BESKRIVNING               |        |                        |     |
| MÖTESFRI 2 + 1 VÄG        |        |                        |     |
| GÅNG- OCH CYKELVÄG        |        |                        |     |
| SKALA                     | FORMAT | FÖRVALTNINGSNUMMER     |     |
| 1:1000                    | A31    |                        |     |
| RITNINGNUMMER             | BLAD   | NÄSTA BLAD             | BET |
| 1 01 T 05 18              |        |                        |     |



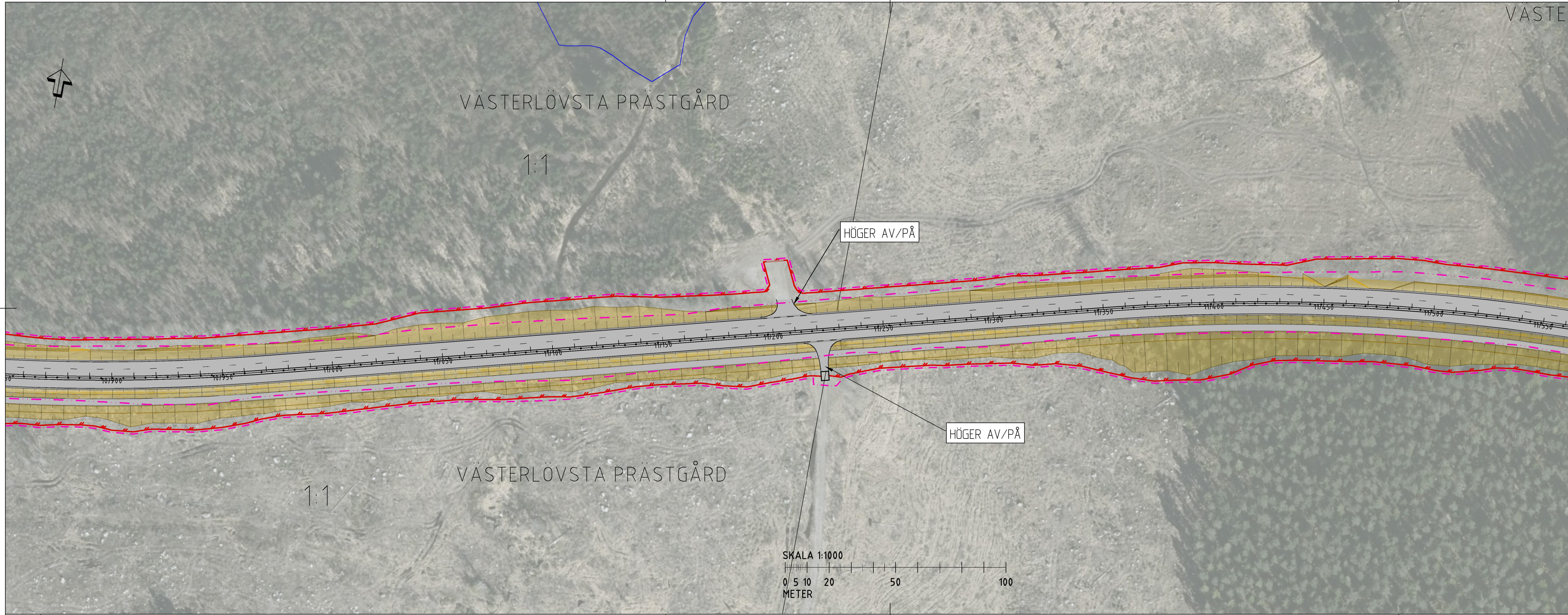

|  |   |                                 |  |
|--|---|---------------------------------|--|
| KOORDINATSYSTEM<br>SYSTEM I PLAN: SWEREF 99 16 30<br>SYSTEM I HÖJD: RH2000 |   |                                 |  |
| TECKENFÖRKLARING   |   |                                 |  |
|  | NY ANLÄGGNING                                 |                                 |  |
|  | SLÄNTUTFALL                                   |                                 |  |
|  | 0/200 VÄGENS LÄNGDMÄTNING/SEKTIONERING        |                                 |  |
|  | MITTRÄCKE                                     |                                 |  |
|  | TRAKTGRÄNS                                    |                                 |  |
|  | FASTIGHETSGRÄNS                               |                                 |  |
|  | 1:79 FASTIGHETSBETECKNING                     |                                 |  |
|  | BOSTADSHUS, KOMPLEMENTBYGGNAD                 |                                 |  |
|  | VATTENDRAG                                    |                                 |  |
|  | NY STRÄCKNING AV TRUMMA                       |                                 |  |
|  | VILTSTÄNGSEL                                  |                                 |  |
|  | ÄTGÅRD FÖR VILT                               |                                 |  |
|  | BULLERSKÄRM                                   |                                 |  |
|  | GRÄNS FÖR VÄGOMRÅDE                           |                                 |  |
|  | AVGRÄNSNING MELLAN OLIKA TYPER AV MARKANSPRÅK |                                 |  |
| TYP AV PLAN <b>VÄGPLAN</b>   |   |                                 |  |
| GRANSKNINGSSTATUS / SYFTE  |   |                                 |  |
| HANDLINGSTYP   |   |                                 |  |
| DATUM<br>2020-01-10  |   | LEVERANS / ÄNDRINGS-PM          |  |
| OBJEKT<br><b>VÄG 56</b><br><b>SALA - HEBY</b>                              |   |                                 |  |
| DELOMRÅDE / BANDEL<br><b>SALA - HEBY</b>                                   |   |                                 |  |
| ANLÄGGNINGSDEL<br><b>VÄG 56</b>  |   |                                 |  |
| OBJEKTNUMMER / KM<br>161013  |   | KONSTRUKTIONSNUMMER             |  |
| BESTÄLLARE<br><b>TRAFIKVERKET</b>  |   | LEVERANTÖR                      |  |
| SKAPAD AV<br><b>S. CLASSON</b>   |   | UPPDRAGSNUMMER<br><b>283788</b> |  |
| GODKÄND AV<br><b>J. NYMAN</b>  |   | AVDELNING<br><b>VÄG</b>         |  |
| RITNINGSTYP<br><b>ILLUSTRATION</b>   |   |                                 |  |
| TEKNIKOMRÅDE / INNEHÅLL<br><b>VÄGUTFORMNING OCH TRAFIK</b>                 |   |                                 |  |
| BESKRIVNING<br><b>MÖTESFRI 2 + 1 VÄG</b><br><b>GÅNG- OCH CYKELVÄG</b>      |   |                                 |  |
| SKALA<br><b>1:1000</b>   |   | FÖRVALTNINGSNUMMER              |  |
| RITNINGSNUMMER<br><b>1 01 T 05 19</b>                                      |   | BLAD<br><b>1</b>                |  |
|  |   | NÄSTA BLAD<br><b>2</b>          |  |
|  |   | BET                             |  |



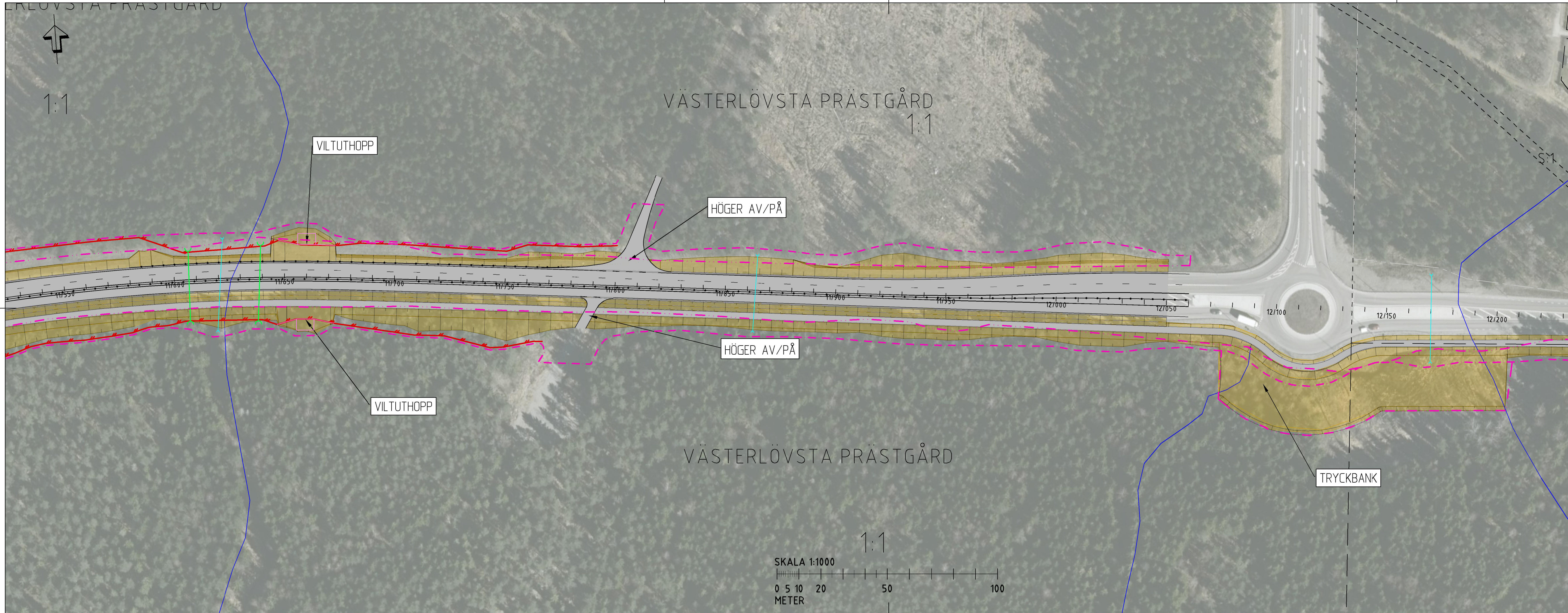

KOORDINATSYSTEM  
 SYSTEM I PLAN: SWEREF 99 16 30  
 SYSTEM I HÖJD: RH2000

**TECKENFÖRKLARING**

- NY ANLÄGGNING
- SLÄNTUFALL
- 0/200 VÄGENS LÄNGDMÄTNING/SEKTIONERING
- MITTRÄCKE
- TRAKTGRÄNS
- FASTIGHETSGRÄNS
- 1:79 FASTIGHETSBECKNING
- BOSTADSHUS, KOMPLEMENTBYGGNAD
- VATTENDRAG
- NY STRÄCKNING AV TRUMMA
- VILTSTÄNGSEL
- ÅTGÄRD FÖR VILT
- BULLERSKÄRM
- GRÄNS FÖR VÄGOMRÅDE
- AVGRÄNSNING MELLAN OLIKA TYPER AV MARKANSPRÅK

TYP AV PLAN

# VÄGPLAN

GRANSKNINGSSTATUS / SYFTE

HANDLINGSTYP

|                     |                        |
|---------------------|------------------------|
| DATUM<br>2020-01-10 | LEVERANS / ÄNDRINGS-PM |
|---------------------|------------------------|

OBJEKT  
**VÄG 56**  
**SALA - HEBY**

DELOMRÅDE / BANDEL  
**SALA - HEBY**

ANLÄGGNINGSDEL  
**VÄG 56**

|                             |                     |
|-----------------------------|---------------------|
| OBJEKTNUMMER / KM<br>161013 | KONSTRUKTIONSNUMMER |
|-----------------------------|---------------------|

|                            |                      |
|----------------------------|----------------------|
| BESTÄLLARE<br>TRAFIKVERKET | LEVERANTÖR<br>TYRÉNS |
|----------------------------|----------------------|

|                         |                          |
|-------------------------|--------------------------|
| SKAPAD AV<br>S. CLASSON | UPPDRAGSNUMMER<br>283788 |
|-------------------------|--------------------------|

|                        |                  |
|------------------------|------------------|
| GODKÄND AV<br>J. NYMAN | AVDELNING<br>VÄG |
|------------------------|------------------|

RITNINGSTYP  
**ILLUSTRATION**

TEKNIKOMRÅDE / INNEHÅLL  
**VÄGUTFORMNING OCH TRAFIK**

BESKRIVNING  
**MÖTESFRI 2 + 1 VÄG**  
**GÅNG- OCH CYKELVÄG**

|                                |               |                    |
|--------------------------------|---------------|--------------------|
| SKALA<br>1:1000                | FORMAT<br>A31 | FÖRVALTNINGSNUMMER |
| RITNINGSNUMMER<br>1 01 T 05 20 | BLAD          | NÄSTA BLAD<br>BET  |





**KOORDINATSYSTEM**  
 SYSTEM I PLAN: SWREF 99 16 30  
 SYSTEM I HÖJD: RH2000

**TECKENFÖRKLARING**

|  |   |
|--|---|
|  | NY ANLÄGGNING                                 |
|  | SLÄNTUTFALL                                   |
|  | 0/200 VÄGENS LÄNGDMÄTNING/SEKTIONERING        |
|  | MITTRÄCKE                                     |
|  | TRAKTGRÄNS                                    |
|  | FASTIGHETSGRÄNS                               |
|  | 1:79 FASTIGHETSBETECKNING                     |
|  | BOSTADSHUS, KOMPLEMENTBYGGNAD                 |
|  | VATTENDRAG                                    |
|  | NY STRÄCKNING AV TRUMMA                       |
|  | VILTSTÄNGSEL                                  |
|  | ÅTGÄRD FÖR VILT                               |
|  | BULLERSKÄRM                                   |
|  | GRÄNS FÖR VÄGOMRÅDE                           |
|  | AVGRÄNSNING MELLAN OLIKA TYPER AV MARKANSPRÅK |

TYP AV PLAN **VÄGPLAN**

GRANSKNINGSSTATUS / SYFTE

HANDLINGSTYP

DATUM 2020-01-10 LEVERANS / ÄNDRINGS-PM

OBJEKT  
**VÄG 56**  
**SALA - HEBY**

DELOMRÅDE / BANDEL  
**SALA - HEBY**

ANLÄGGNINGDEL  
**VÄG 56**

OBJEKTNUMMER / KM 161013 KONSTRUKTIONSNUMMER

BESTÄLLARE **TRAFIKVERKET** LEVERANTÖR **TYRÉNS**  
 871 31 HÄRNÖSAND 010 452 20 00

SKAPAD AV **S. CLASSON** UPPDRAGSNUMMER **283788**

GODKÄND AV **J. NYMAN** AVDELNING **VÄG**

RITNINGSTYP  
**ILLUSTRATION**  
 TEKNIKOMRÅDE / INNEHÅLL  
**VÄGUTFORMNING OCH TRAFIK**

BESKRIVNING  
**MÖTESFRI 2 + 1 VÄG**  
**GÅNG- OCH CYKELVÄG**

SKALA **1:1000** FORMAT **A31** FÖRVALTNINGSNUMMER

RITNINGSNUMMER **1 01 T 05 21** BLAD NÄSTA BLAD BET

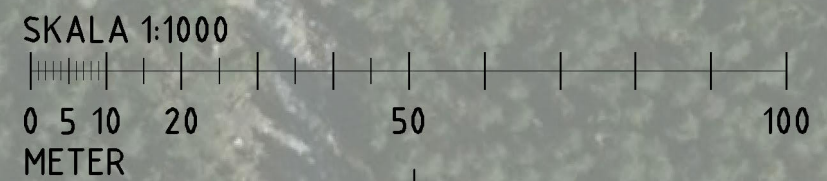





KOORDINATSYSTEM  
 SYSTEM I PLAN: SWREF 99 16 30  
 SYSTEM I HÖJD: RH2000

**TECKENFÖRKLARING**

|  |   |
|--|---|
|  | NY ANLÄGGNING                                 |
|  | SLÄNTUTFALL                                   |
|  | VÄGENS LÄNGDMÄTNING/SEKTIONERING              |
|  | MITTRÄCKE                                     |
|  | TRAKTGRÄNS                                    |
|  | FASTIGHETSGRÄNS                               |
|  | FASTIGHETSBETECKNING                          |
|  | BOSTADSHUS, KOMPLEMENTBYGGNAD                 |
|  | VATTENDRAG                                    |
|  | NY STRÄCKNING AV TRUMMA                       |
|  | VILTSTÅNGSEL                                  |
|  | ÄTGÅRD FÖR VILT                               |
|  | BULLERSKÄRM                                   |
|  | GRÄNS FÖR VÄGOMRÅDE                           |
|  | AVGRÄNSNING MELLAN OLIKA TYPER AV MARKANSPRÅK |

TYP AV PLAN **VÄGPLAN**

GRANSKNINGSSTATUS / SYFTE

HANDLINGSTYP

DATUM 2019-06-07 LEVERANS / ÄNDRINGS-PM

OBJEKT  
**VÄG 56**  
**SALA - HEBY**

DELOMRÅDE / BANDEL  
**SALA - HEBY**

ANLÄGGNINGSDEL  
**VÄG 56**

OBJEKTNUMMER / KM  
 161013

KONSTRUKTIONSNUMMER

BESTÄLLARE  
**TRAFIKVERKET**

LEVERANTÖR  
**TYRÉNS**  
 871 31 HÄRNÖSAND 010 452 20 00

SKAPAD AV  
**S. CLASSON**

UPPDRAGSNUMMER  
**283788**

GODKÄND AV  
**J. NYMAN**

AVDELNING  
**VÄG**

RITNINGSTYP  
**ILLUSTRATION**  
 TEKNIKOMRÅDE / INNEHÅLL  
**VÄGUTFORMNING OCH TRAFIK**

BESKRIVNING  
**MÖTESFRI 2 + 1 VÄG**  
**GÅNG- OCH CYKELVÄG**

SKALA  
**1:500**

FORMAT  
**A31**

FÖRVALTNINGSNUMMER

RITNINGSNUMMER  
**1 01 T 05 22**

BLAD  
 NÄSTA BLAD  
 BET

