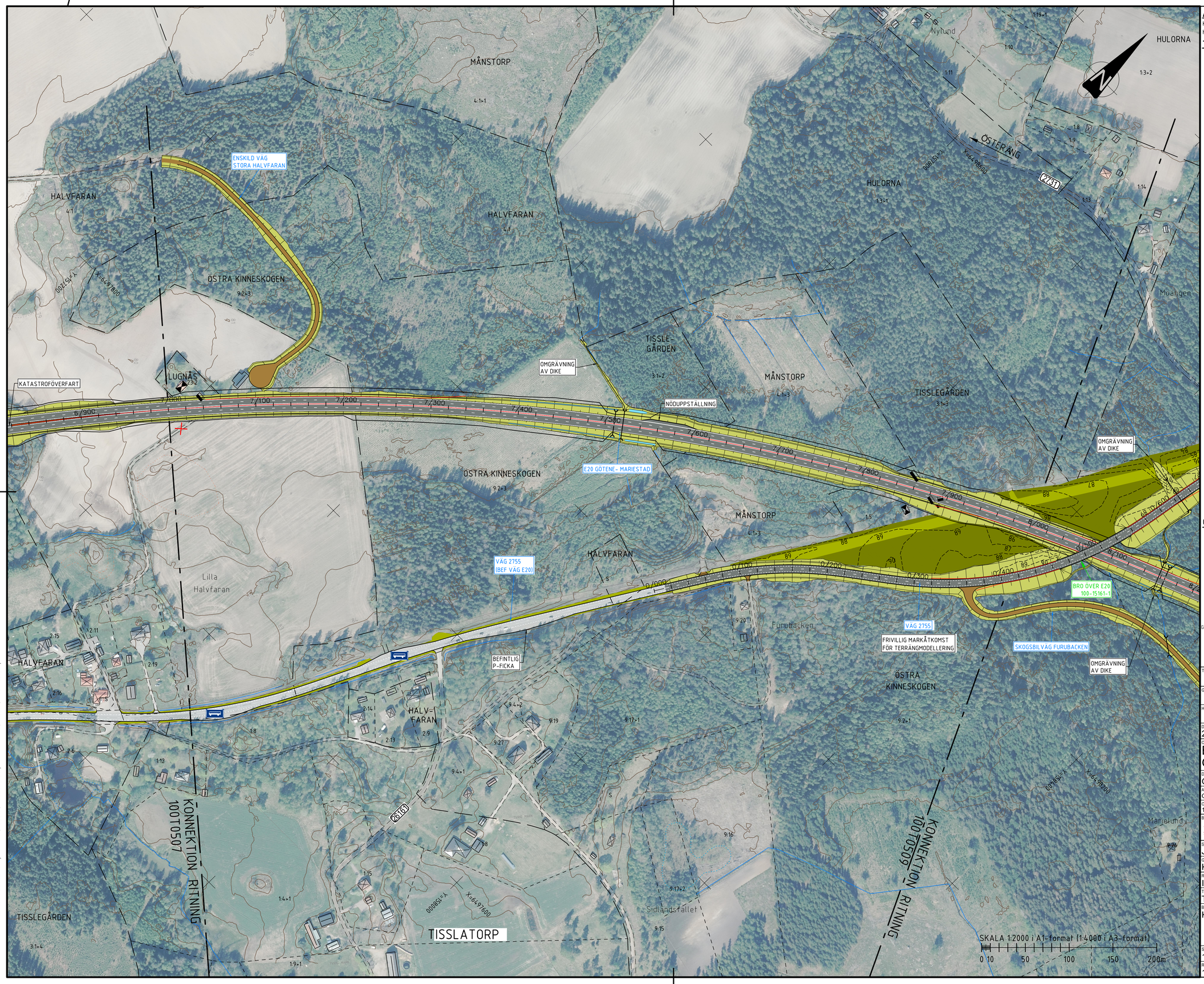

ALLMÄNT

KOORDINATSYSTEM I PLAN: SWEREF 99 13 30
HÖJDSYSTEM: RH2000

TECKENFÖRKLARING

- FASTIGHETSGRÄNS
- TRAKTGRÄNS
- KOMMUNGRÄNS
- BEF GRÄNS FÖR VÄGHÅLLNINGSOMRÅDE
- NY GRÄNS FÖR VÄGHÅLLNINGSOMRÅDE
- SIDORÄCKE
- MITTRÄCKE
- BULLERSKYDDSSKÄRM
- VILTSTÄNGSEL
- NY BELAGD VÄG
- NY GÅNG- OCH CYKELVÄG
- NY GRUSVÄG
- NY VÄGSLÄNT
- NY BERGSKÄRNING
- TERRÄNGMODELLERING/NATURMARK
- ÅTERSTÄLLNING AV MARK EFTER RIVNING AV BEF. VÄG
- TERRÄNGMODELLERING AV ÅKERMARK
- FÖRDRÖJNINGSDIKE
- VÄG ELLER VÄGANSLUTNING SOM STÄNGS
- BYGGNADER (BOSTAD/ ÖVRIGA BYGGNADER)
- BYGGNADER SOM FÖRESLÅS RIVAS
- TRUMMA
- TORRTRUMMA
- BUSSHÅLLPLATS
- 1111 ALLMÄNN VÄG, VÄGNR.
- 11111 ENSKILD VÄG MED STATSBIDRAG, NR.

ORIENTERINGSFIGUR

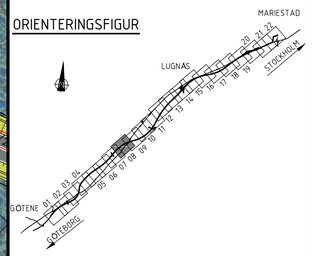

TYP AV PLAN
VÄGPLAN

GRANSKNINGSSTATUS / SYFTE
FÖR GRANSKNING

HANDLINGSTYP

DATUM
2020-11-13

LEVERANS / ÄNDRINGS-PM

OBJEKT
E20
GÖTENE-MARIESTAD

DELOMRÅDE / BANDEL
GÖTENE- MARIESTAD

ANLÄGGNINGDEL
GEMENSAMT

OBJEKTNUMMER / KM
150309

KONSTRUKTIONSNUMMER

BESTÄLLARE
TRAFIKVERKET

LEVERANTÖR
MARKERA

SKAPAD AV
J. ASPGÅRD

UPPDRAGSNUMMER
5001-1804

GODKÄND AV
K. SJÖHOLM

AVDELNING
MARK

RITNINGSTYP
ILLUSTRATIONSKARTA

TEKNIKOMRÅDE / INNEHÅLL
T VÄGUTFORMNING OCH TRAFIK

BESKRIVNING
KM 7/000-8/000

SKALA
1:2000

FORMAT
A1

FÖRVALTNINGSNUMMER

RITNINGSNUMMER
1 00 T 05 08

BLAD

NÄSTA BLAD

BET

XREFS:
..\..\Z\Model\Z10097OF.dwg
..\..\Z\Model\Z100K0NK.dwg
..\..\X\Model\X1009503.dwg
..\..\Z\Model\Z10097FK.dwg
..\..\X\Model\X1009504.dwg
..\Model\T1000201.dwg
..\..\Z\Model\Z10097BK.dwg
..\Model\T1000506.dwg
..\Model\T1000202.dwg
..\Model\T1000205.dwg
..\Model\T1004102.dwg
..\Model\T1000211.dwg
..\Model\T1004104.dwg
..\Model\T1004101.dwg
..\Model\T1004103.dwg

FIL: M:\1\T\RITDEF\100T0508.DWG PLOTTAD: 2020-12-07 16:37 AV ANV?NDARE JAD