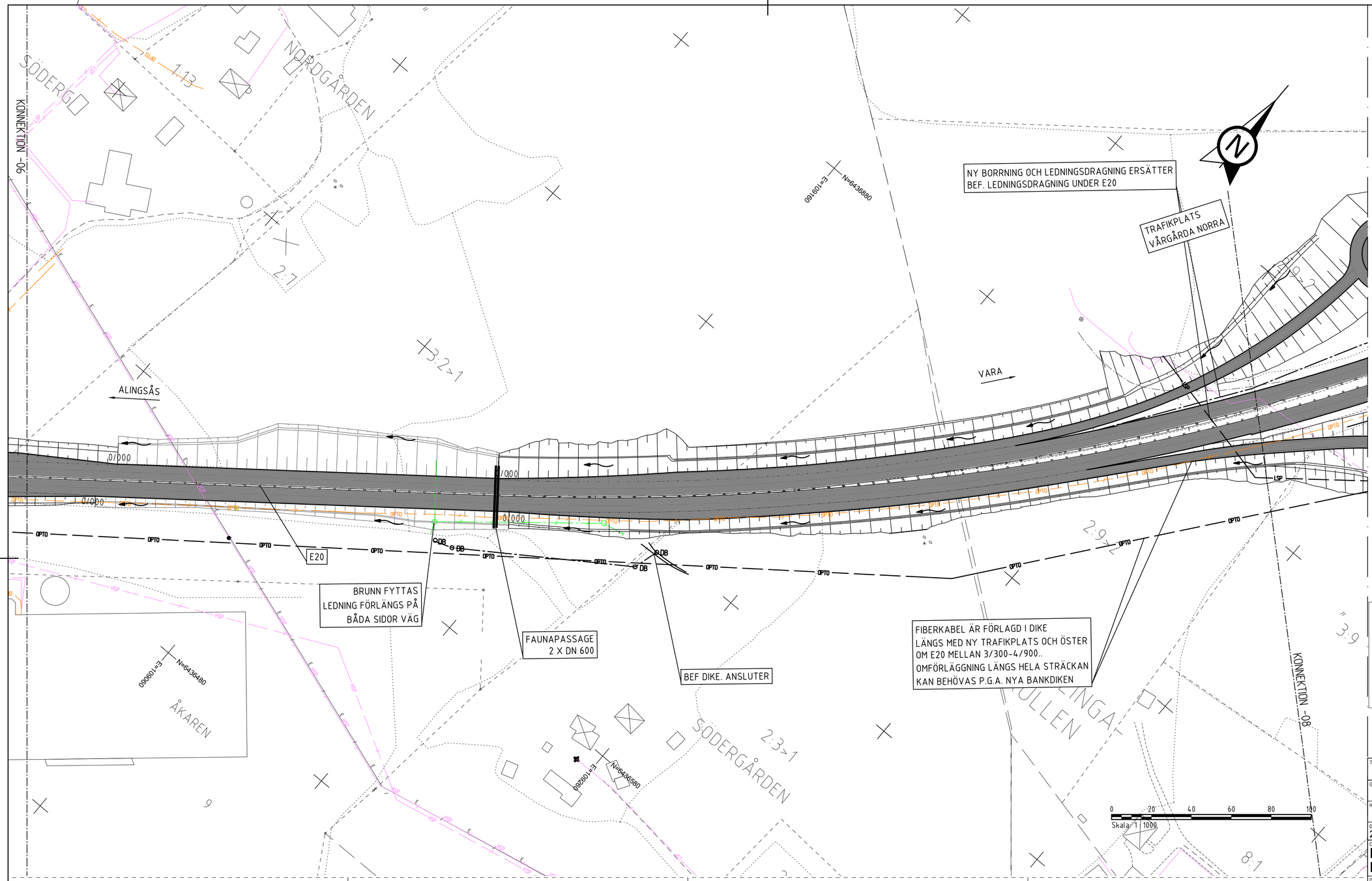

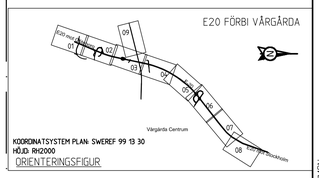

TECKENFÖRKLARING

BEFINTLIGT

- BEFINTLIG VATTENLEDNING
- BEFINTLIG SPILLVATTENLEDNING
- BEFINTLIG TRYCKSPILLVATTENLEDNING
- BEFINTLIG DAGVATTENLEDNING
- BEFINTLIG BRUNN
- HSP — BEFINTLIG HÖGSPÄNNINGSLEDNING I LUFT
- HSP — BEFINTLIG HÖGSPÄNNINGSLEDNING I MARK
- LSP — BEFINTLIG LÅGSPÄNNINGSLEDNING I MARK
- OPTO — BEFINTLIG OPTOLEDNING I MARK
- BEFINTLIG TELELEDNING I LUFT
- FV KON — BEFINTLIG FJÄRRVÄRMELEDNING
- BEFINTLIG KONDENSATLEDNING

FÖRESLAGNA ÅTGÄRDER

- NY DAGVATTENLEDNING
- NY TRUMMA
- NY DRÄNERINGSLEDNING
- FLÖDESRIKTNING NYTT DIKE
- DB — NY BRUNN
- OPTO — NY LEDNING I MARK, OPTO
- LSP — NY LEDNING I MARK, LÅGSPÄNNING
- HSP — NY LEDNING I MARK, HÖGSPÄNNING

TYP AV PLAN	VÄGPLAN
GRANSKNINGSSTATUS / SYFTE	
HANDLINGSTYP	
DATUM	2017-10-31
LEVERANS / ÄNDRINGS-PM	
OBJEKT	E20 FÖRBI VÅRGÅRDA
DELOMRÅDE / BANDEL	E20 FÖRBI VÅRGÅRDA
ANLÄGGNINGDEL	GEMENSAMT
OBJEKTNUMMER / KM	150305
KONSTRUKTIONSNUMMER	
BESTÄLLARE	TRAFIKVERKET
LEVERANTÖR	ÅF INFRASTRUCTURE
SKAPAD AV	E.SAMUELSON/ L.THORÉN
UPPDRAGSNUMMER	719667
GODKÄND AV	
AVDELNING	
RITNINGSTYP	ILLUSTRATION LEDNINGAR
TEKNIKOMRÅDE / INNEHÅLL	W VATTEN OCH AVLOPP
BESKRIVNING	VÄG E20 KM 3/710 - 4/300 VÄGPLAN
SKALA	1:1000
FORMAT	A1
FÖRVALTNINGSNUMMER	
RITNINGSNUMMER	1 00 W 02 07
BLAD	07
NÄSTA BLAD	
BET	

PLO: 2017-10-31 10:02 W:\719667 - E20 FÖRBI VÅRGÅRDA -53280-\12_RITNINGAR\1\W\RITDEF\100W0207.DWG FRÖJMARK SIMON

Lager: