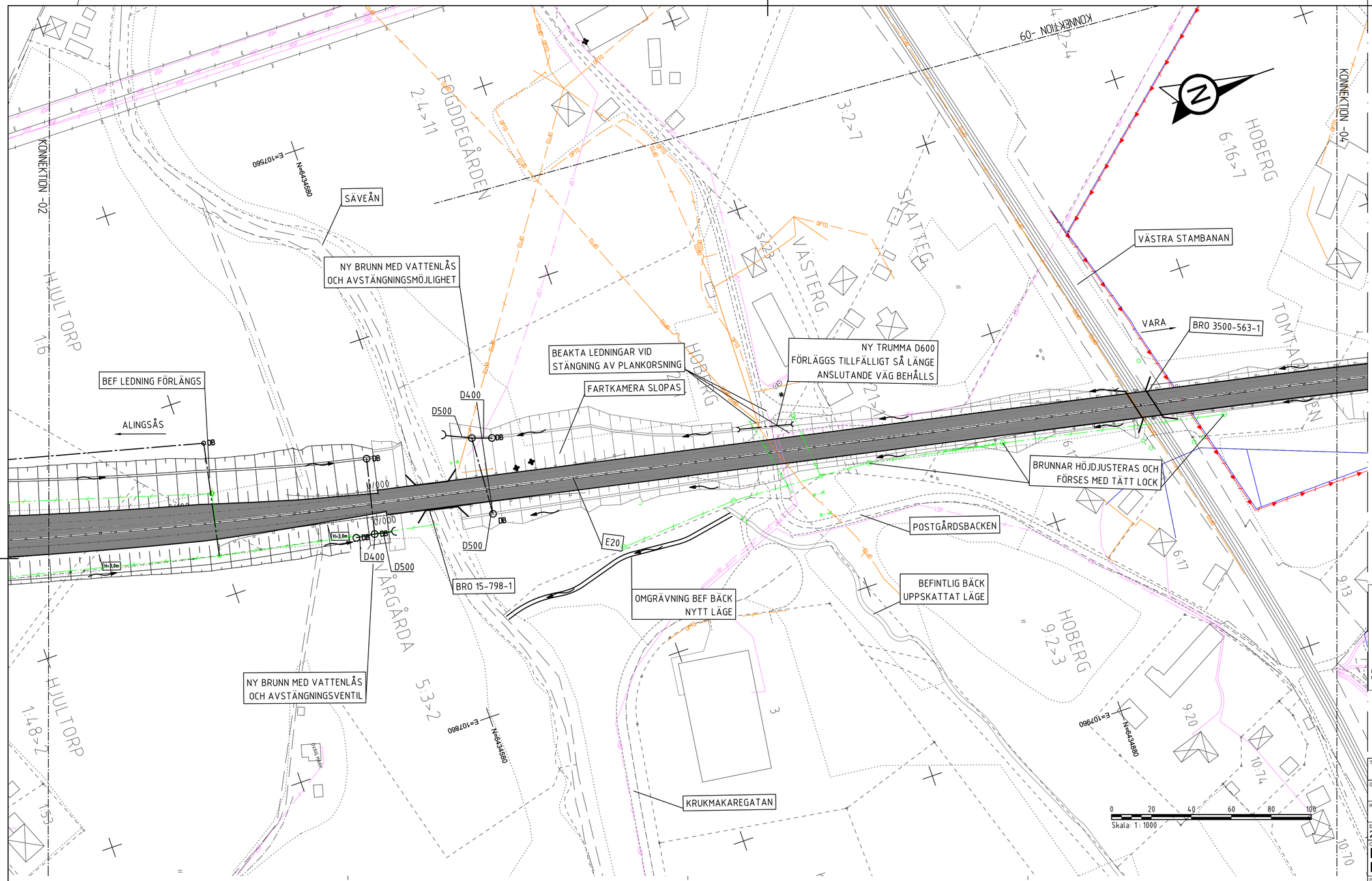

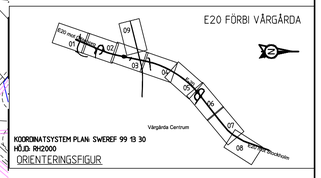

TECKENFÖRKLARING

BEFINTLIGT

- BEFINTLIG VATTENLEDNING
- BEFINTLIG SPILLVATTENLEDNING
- BEFINTLIG TRYCKSPILLVATTENLEDNING
- BEFINTLIG DAGVATTENLEDNING
- BEFINTLIG BRUNN
- BEFINTLIG HÖGSPÄNNINGSLEDNING I LUFT
- BEFINTLIG HÖGSPÄNNINGSLEDNING I MARK
- BEFINTLIG LÅGSPÄNNINGSLEDNING I MARK
- BEFINTLIG OPTOLEDNING I MARK
- BEFINTLIG TELELEDNING I LUFT
- BEFINTLIG FJÄRRVÄRMELEDNING
- BEFINTLIG KONDENSATLEDNING

FÖRESLAGNA ÅTGÄRDER

- NY DAGVATTENLEDNING
- NY TRUMMA
- NY DRÄNERINGSLEDNING
- FLÖDESRIKTNING NYTT DIKE
- NY BRUNN
- NY LEDNING I MARK, OPTO
- NY LEDNING I MARK, LÅGSPÄNNING
- NY LEDNING I MARK, HÖGSPÄNNING

TYP AV PLAN	VÄGPLAN
GRANSKNINGSSTATUS / SYFTE	
HANDLINGSTYP	
DATUM: 2017-10-31	LEVERANS / ÄNDRINGS-PM
OBJEKT	E20 FÖRBI VÅRGÅRDA
DELOMRÅDE / BANDEL	E20 FÖRBI VÅRGÅRDA
ANLÄGGNINGDEL	GEMENSAMT
OBJEKTNUMMER / KM: 150305	KONSTRUKTIONSNUMMER
BESTÄLLARE: TRAFIKVERKET	LEVERANTÖR: ÅF INFRASTRUCTURE
SKAPAD AV: E.SAMUELSON/ L.THORÉN	UPPDRAGSNUMMER: 719667
GODKÄND AV	AVDELNING
RITNINGSTYP	ILLUSTRATION LEDNINGAR
TEKNIKOMRÅDE / INNEHÅLL	W VATTEN OCH AVLOPP
BESKRIVNING	VÄG E20 KM 1/150 - 1/820 VÄGPLAN
SKALA: 1:1000	FORMAT: A1
FÖRVALTNINGSNUMMER	
RITNINGSNUMMER: 1 00 W 02 03	BLAD: 03
NÄSTA BLAD	BET

PLO: 2017-10-31 08:29 W:\719667 - E20 FÖRBI VÅRGÅRDA -53280-\12_RITNINGAR\1\W\RITDEF\100W0203.DWG FRÖJMARK SIMON

Lager: