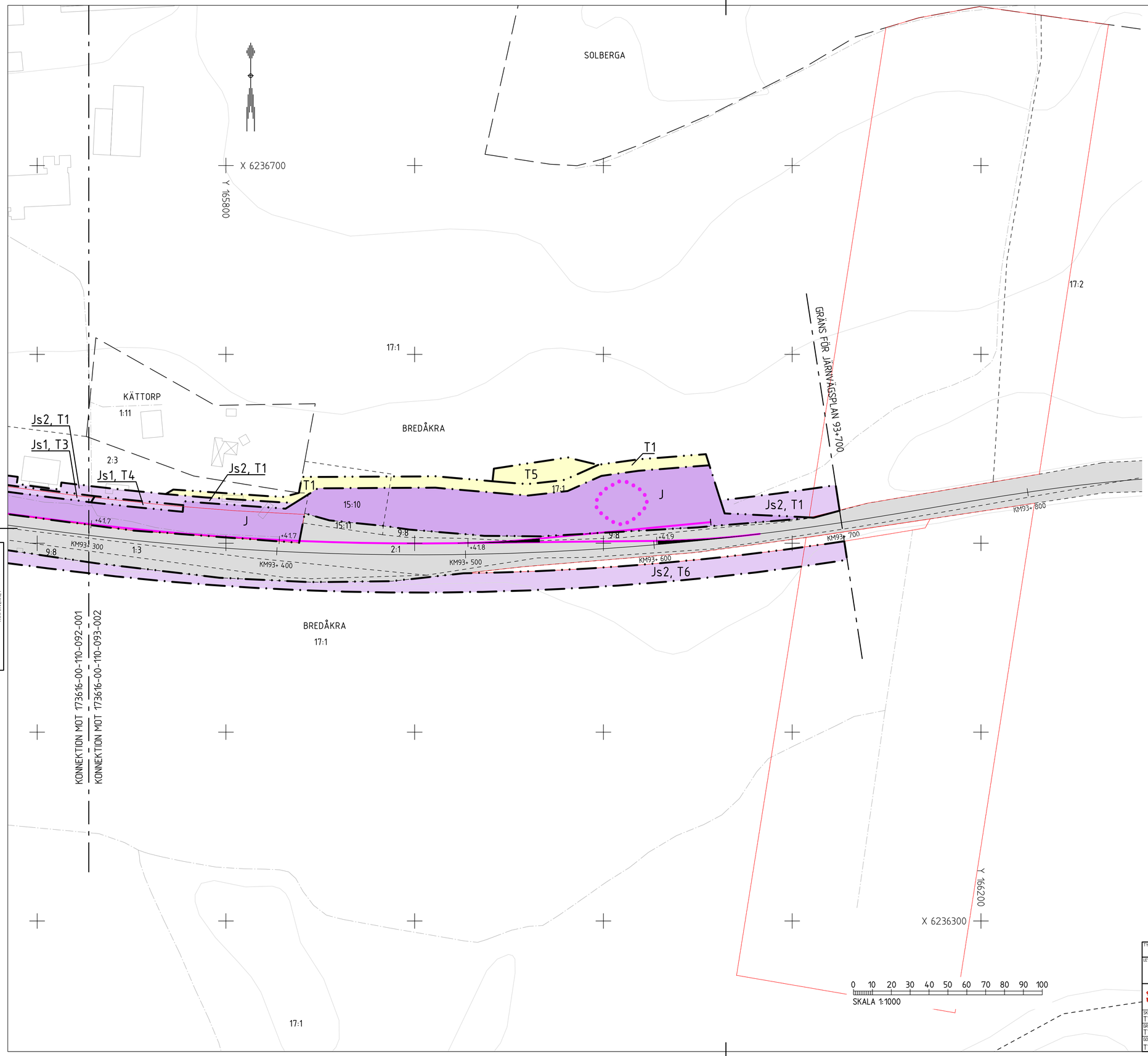

Denna ritning är Trafikverkets egendom. Allt obehörigt begagnande av ritningen beivras enligt lag.
TRAFIKVERKET

KOORDINATSYSTEM

System i plan: SWEREF-99-15-00
System i höjd: RH 2000

Aktualitetsdatum fastighetskarta: 2023-11-15
Aktualitetsdatum grundkarta: 2023-05-11

TECKENFÖRKLARING

NY ANLÄGGNING (FASTSTÄLLS)

KM 93+ 300 — Ny järnväg, spårmitt, med längdmätning
Växel (redovisas i ungefärligt läge)
+41.7 — Nivå rälsöverkant

MARKANSPRÅK (FASTSTÄLLS)

Gräns för järnvägsmark
Avgränsning mellan olika typer av markanspråk / Gräns för område som tas i anspråk för tillfälligt nyttjande
J — Ny järnvägsmark med äganderätt
Js — Ny järnvägsmark med servitutsrätt
T — Tillfällig nyttjanderätt gäller under byggtiden, dock längst 3 månader efter godkänd slutbesiktning

Js1 - Servitut för serviceväg
Js2 - Servitut för trädsäkring

T1 - Tillfällig nyttjanderätt för anläggningsarbeten
T2 - Tillfällig nyttjanderätt för etablering
T3 - Tillfällig nyttjanderätt för arbets- och transportväg, tillgänglig för annan trafik
T4 - Tillfällig nyttjanderätt för arbets- och transportväg
T5 - Tillfällig nyttjanderätt för upplag
T6 - Tillfällig nyttjanderätt för genomförande av trädsäkring

VERKSAMHETER/ÅTGÄRDER SOM UNDANTAS FRÅN FÖRBUD ENLIGT MILJÖBALKEN

Markering eller avgränsning av biotopskydd

Förbuden som avser verksamhet eller åtgärd inom generellt biotopskyddsområde (7:11 2 st.MB) gäller inte byggande av allmän väg/järnväg.

Skyldigheten att göra anmälan för samråd enligt 12:6 MB gäller inte för de verksamheter och åtgärder som behövs för att bygga vägen/järnvägen och som fastställs och ingår i vägområde för allmän väg/järnvägsmark eller område för tillfällig nyttjanderätt.

BEFINTLIGT

Byggnad
Järnvägsspår, spårmitt
Vägmitt
Höjdkurvor

ÖVRIGA BETECKNINGAR

Traktgräns
Fastighetsgräns
9:8 Fastighetsbeteckning
Rättighet
Fastighet som ägs av Trafikverket och som fortsättningsvis ska vara järnvägsmark
Koordinatkryss

LOKALISERINGSFIGUR

MOT KRISTIANSTAD
001 002
MOT KARLSKRONA

TYP AV PLAN: JÄRNVÄGSPLAN			
LEVERANTÖR: TYRÉNS	AVDELNING: JÄRNVÄG	LEVERANS/ÄNDRINGS-PM	TEKNIKOMRÅDE: PLAN OCH TILLSTÅND
	UPPDRAGSNUMMER: 315579	KONSTRUKTIONSNUMMER	GRANSKNINGSSTATUS / SYFTE: GODKÄND
TRAFIKVERKET	BLEKINGE KUSTBANA BREDÅKRA - KALLINGE, NYTT MÖTESSPÅR KM 92+900 - 93+700		HANDLINGSTYP: GRANSKNINGSHANDLING ANLÄGGNINGSTYP: GEMENSAM
SKAPAD AV: TYRÉNS/JENS TÖRNBLAD			KILOMETER-METER: 93+300 - 93+800 / BANDEL: 943
GRANSKAD AV: TYRÉNS/KAJSA NORDKVIST	PLANKARTA		RITNINGSNUMMER PROJEKT: 173616-00-110
GODKÄND AV: TYRÉNS/MII	DATUM: 2024-01-11 / SKALA: 1:1000 / FORMAT: A1	RITNINGSNUMMER FÖRVALTNING	BLAD: 002 / NÄSTA BLAD / ÄNDR.

G:\KSD\315579\P\Ritdef\Plankarta.dwg 2023-12-12 10:09:09 jtd