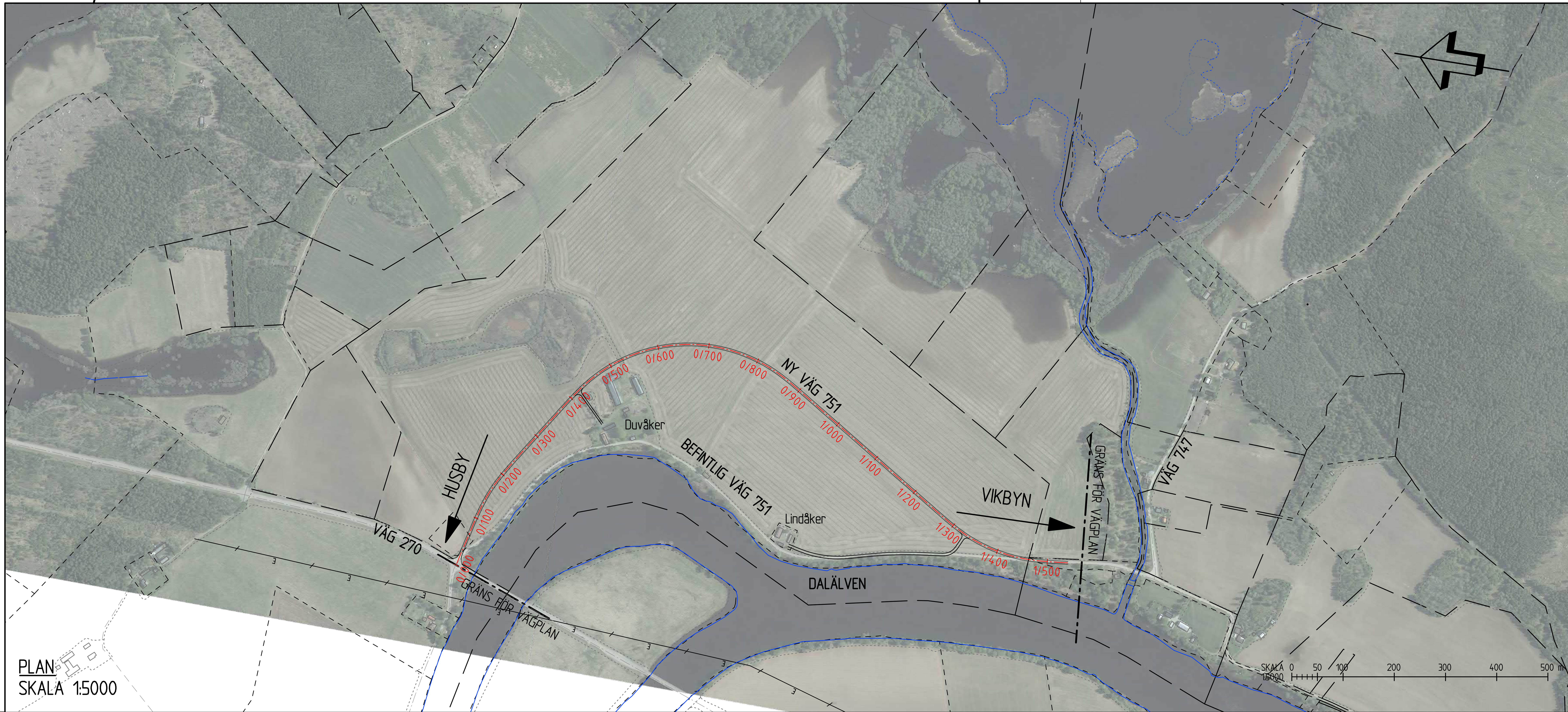

PLAN
SKALA 1:5000

TECKENFÖRKLARING

PLAN

FASTIGHETSGRÄNS

TRAKTGRÄNS

NY VÄG MED LÄNGDMÄTNING 2/500

PROFIL

PROFILLINJE

BEFINTLIG MARK

ANSLUTNINGSVÄG VÄNSTER

ANSLUTNINGSVÄG HÖGER

KOORDINATSYSTEM
SYSTEM I PLAN: SWEREF 99 15 45
SYSTEM I HÖJD: RH 2000
FASTIGHETSKARTA ERHÅLLEN FRÅN LANTMÄTERIET 2023-03-28

v303_cc

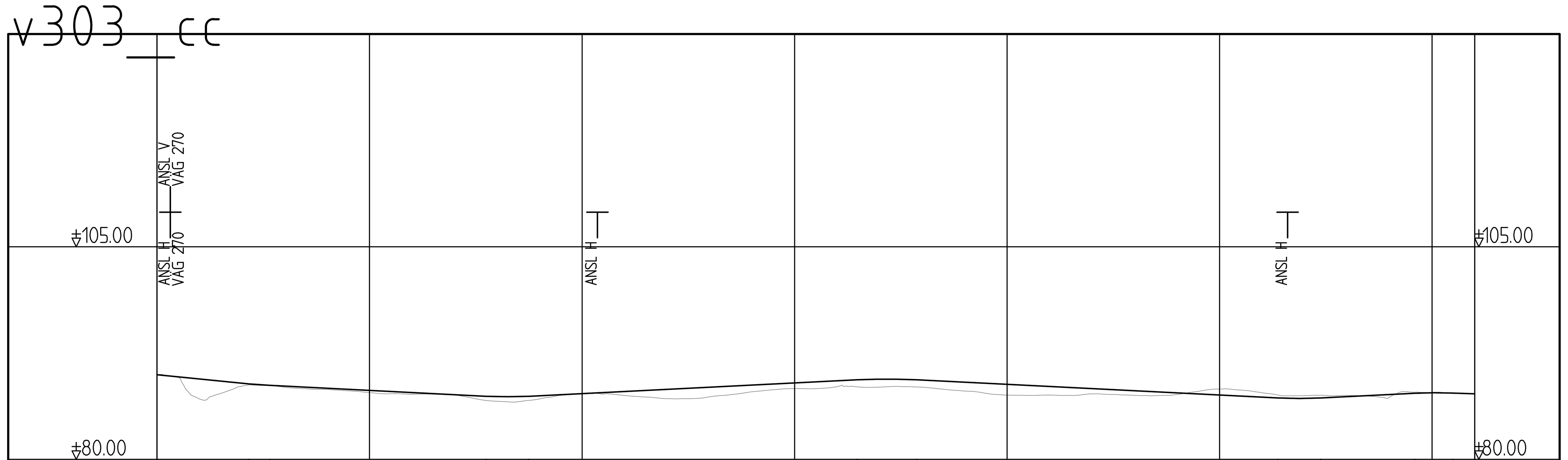

LUTNING / RADIE: -1,00 % Rv -5000 | -0,50 % | Rv -5000 | 0,50 % | Rv 7000 | -0,50 % | Rv -5000 | 0,50 % | Rv 5000 | 0,40 %

PROFILHÖJD: +89,96 +89,46 +88,96 +88,60 +88,35 +88,10 +87,85 +87,60 +87,37 +87,48 +87,73 +87,98 +88,23 +88,48 +88,73 +88,98 +89,23 +89,43 +89,32 +89,07 +88,82 +88,57 +88,32 +88,07 +87,82 +87,57 +87,32 +87,16 +87,38 +87,63 +87,83 +87,69

LÄNGDMÄTNING: 0/000 0/250 0/500 0/750 1/000 1/250 1/500 1/550

RÄKNAD LINJE

PLANDATA: RL | A=151 | R=300 | A=151 | RL | A=151 | R=300 | A=151 | RL | A=151 | R=-300 | A=150 | RL

VÄNSTER 5% / 2.5% / TVÄRFALL 0% / -2.5% / HÖGER -5%: 2,5% 2,5% 2,5% 2,5% 2,5% 2,5% 2,5% 2,5% 2,5% 2,5% 2,5% 2,5% 2,5% 2,5%

PROFIL
SKALA 1:5000 / 1:500

TYP AV PLAN	VÄGPLAN
GRANSKNINGSSTATUS / SYFTE	.
HANDLINGSTYP	GRANSKNINGSHANDLING
DATUM	2023-05-10
LEVERANS / ÄNDRINGS-PM	
OBJEKT	RISKREDUCERANDE ÅTGÄRDER VÄG 751
DELOMRÅDE / BANDEL	DUVÅKER
ANLÄGGNINGSDEL	ALTERNATIV 3
OBJEKTNUMMER / KM	165701
KONSTRUKTIONSNUMMER	
BESTÄLLARE	TRAFIKVERKET
LEVERANTÖR	SWECO
SKAPAD AV	V.SUNDELIN
UPPDRAGSNUMMER	12708140
GODKÄND AV	T.SANDGREN
AVDELNING	
RITNINGSTYP	ÖVERSIKT
TEKNIKOMRÅDE / INNEHÅLL	VÄGUTFORMNING OCH TRAFIK
BESKRIVNING	ÖVERSIKT PLAN OCH PROFIL HEDEMORA KOMMUN
SKALA	1:5000
FORMAT	A1
FÖRVALTNINGSNUMMER	
RITNINGSNUMMER	3 03 T 01 01
BLAD	
NÄSTA BLAD	
BET	

Ritning: S:\SE\Location\GVX01\PROJEKT\2243\12708140\000\1_VP\36_CAD\3 VP Duvåker\T\RitDef\303T0101.dwg Skapad av: Rosendahl, Tina 2023-04-19 21:15

XREF: MODELL\X0009701 2023-03-31 08:02
MODELL\C3039501 2020-11-05 10:25
MODELL\T3030203 2022-12-06 09:29
MODELL\X0009702 2023-03-31 07:58
MODELL\C3009503 2023-03-31 08:08
MODELL\T3030301 2021-08-10 16:07
MODELL\C3009505 2021-10-12 11:30
MODELL\X3009710 2022-11-28 14:34
MODELL\T3030205 2022-12-06 09:51
MODELL\X0009704 2020-03-04 17:29